

複数台の機器を 効率よく 管理したい。

本部と各支店、複数のフロアを使用する企業など、複数台の機器を導入しているオフィスでも管理者が1人である場合があります。しかしその場合、エラーの解決や機器の設定にすぐに対応することができず、業務に支障を来してしまいます。

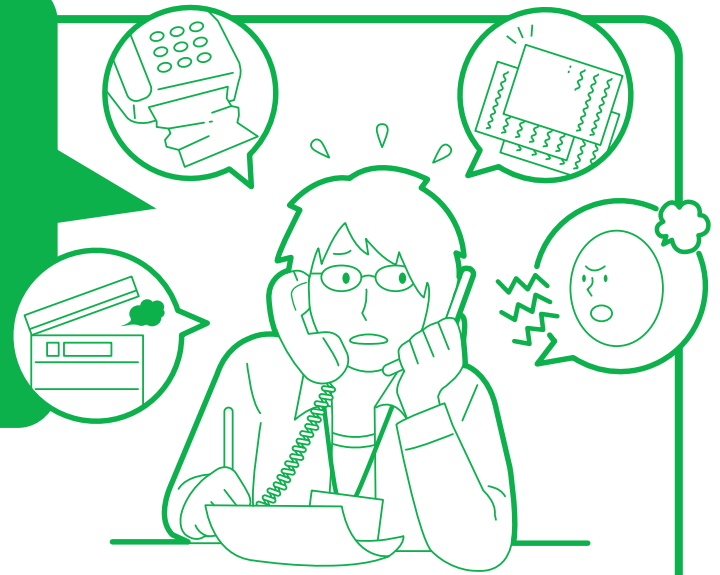

ジャスティオの

BRAdmin (ピーアールアドミン)

におまかせ!



トラブル発生をすぐに確認 でき、業務効率大幅アップ

エラー情報や使用状況のログ情報を取得することで、別フロア・拠点にある機器でも迅速な対応が可能です。



本体設定を遠隔操作! 業務効率大幅アップ

本体の各種設定、電話帳の登録などがパソコンから行えます。遠隔地の機器も1か所で設定でき、業務効率がアップします。



簡単・便利・高機能 なのに導入コストゼロ

シンプルな操作画面ながら、充実した管理機能を搭載。ブラウザホームページから無償でダウンロード可能なので、導入コストは一切かかりません。



ジャスティオのBRAdminとは

Windows環境下でブラザーのプリンター/複合機(ネットワーク対応モデル)を管理する機能です。ソフトウェア「BRAdmin Professional」をインストールすれば、ネットワークに接続されているプリンター/複合機の設定ができ、ステータスもパソコン上で確認することができます。※Windowsのみの対応となります。

- パソコンにソフトウェアをインストール
- ジャスティオをネットワークに接続する



(接続・動作環境イメージ)

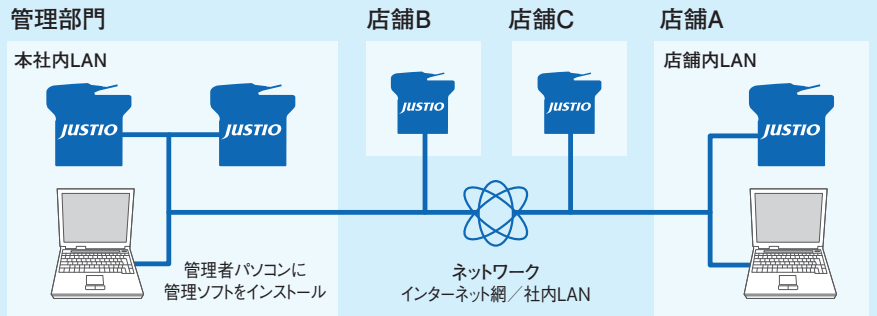

複数台のマシンの
ステータスも一度に
閲覧が可能です。

機種名	デバイスステータス	IPアドレス
Brother MFC-J6710CDW	スリープ中です	10.152.10.162
Brother MFC-9460CDN	まもなくトラム交換	172.29.4.194
Brother MFC-J6910CDW	印刷できます	172.29.6.66
Brother MFC-9460CDN	スリープ中です	172.29.10.22
Brother HL-4570CDW series	まもなくトラム交換	172.29.10.25
Brother MFC-9460CDN	まもなくトラム交換	172.29.17.204

本部にて遠隔地の
マシン設定も複数台
一括で変更可能です。

設定できる項目

- ・本体設定 (時計設定、トレイ設定など)
- ・ネットワーク設定 (IPアドレス、プロトコル設定など)
- ・電話帳設定

※お使いのネットワーク環境によっては時間がかかる場合があります。

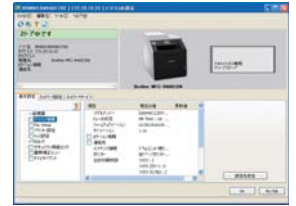

BRAdmin Lightなら
Macでもマシン管理が
可能です。

<BRAdmin ProfessionalとBRAdmin Lightの違い>

	対応OS	ステータス 一覧表示	設定変更			電話帳インポート/ エクスポート	ファーム アップデート
			本体 設定	ネットワー ク設定	電話帳 設定		
BRAdmin Professional	Windows	○	○	○	○	○	○
BRAdmin Light	Windows/ Mac	○	—	○	—	—	—

※BRAdmin Professional/Lightともに弊社ホームページより無料でダウンロード可能です。

対応機種



HL-2270DW

ネットワーク対応 全モデル

製品情報や、ご購入前・ご購入後のお問い合わせ先

ブラザーのホームページ

<http://www.brother.co.jp>

ブラザーコールセンター

050 050-3786-8881 (A4複合機)

※050からはじまるIP電話番号をご利用いただけない方は052-300-5317をご利用ください。

050 050-3786-8871 (A4プリンター)

※050からはじまるIP電話番号をご利用いただけない方は052-300-5316をご利用ください。

050 050-3786-7712 (A3カラー複合機)

※050からはじまるIP電話番号をご利用いただけない方は052-300-5813をご利用ください。

050 050-3786-8831 (スキャナー)

※050からはじまるIP電話番号をご利用いただけない方は052-300-5315をご利用ください。

受付時間：9:00~20:00 (月~金) / 9:00~17:00 (土) ※日曜日・祝日・弊社指定休日を除きます。
Eメールでのお問い合わせ先： <http://www.brother.co.jp/contact/mail/index.htm>

ブラザー販売(株)

北海道 / 011-221-5775 東北 / 022-227-8885 東京 / 03-3274-6984 中部 / 052-824-3196
関西 / 06-6310-8863 中四国 / 082-240-3781 九州 / 092-481-1560

受付時間 ●9:00~12:00 / 13:00~17:00 (土・日・祝祭日及び弊社指定休日は除く)

■お買い求め、ご相談は、

brother

ブラザー販売株式会社

〒467-8577 名古屋市瑞穂区苗代町15-1

2012年9月現在