

RJ-3150
使用说明书
中文

感谢您购买 Brother RJ-3150 便携式打印机。
使用打印机前，请阅读附带的使用说明书和安全与法律指南。有关详细的操作说明，请参阅 Brother Solutions Center 上的在线使用说明书 (<http://support.brother.com/>)。为了方便今后查阅，我们建议您将这些文档存放在随手可及的地方。如需下载最新的说明书，请访问 Brother Solutions Center (<http://support.brother.com/>)，同时您还可以下载最新的驱动程序和实用程序、阅读常见问题解答和故障排除技巧，或者了解特殊打印解决方案。

中国印刷
LBE465001



打开 RJ-3150 包装

使用打印机之前，请确认包装内是否含有以下物品。

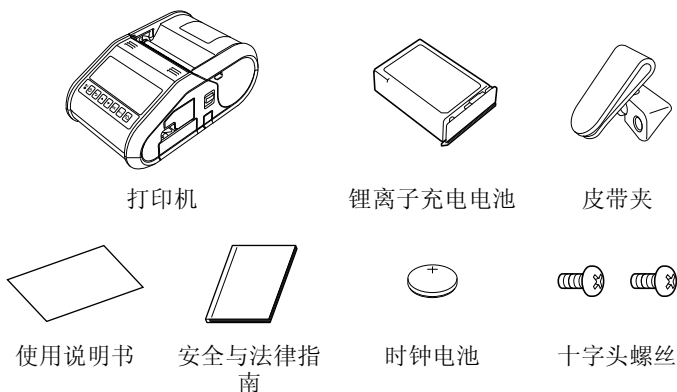

概述

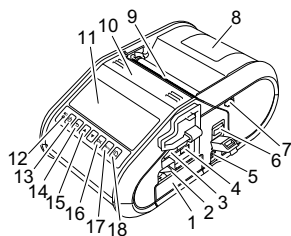

- | | |
|---------------|--------------------------|
| 1 电池盒 | 11 液晶显示屏 |
| 2 电池卡锁 | 12 BATT (电池) 指示灯 |
| 3 USB 主机端口 | 13 电源按钮 (用于开启/关闭打印机) |
| 4 Mini-USB 端口 | 14 取消按钮 |
| 5 直流电接口 | 15 光标按钮 (向上/向下) |
| 6 开盖拨杆 | 16 确定按钮 |
| 7 剥离器卡锁 | 17 菜单按钮 |
| 8 RD 标签色带盒盖 | 18 送纸按钮 (用于送入纸张或打印打印机设置) |
| 9 出纸口 | |
| 10 标签剥离器 | |

使用锂离子充电电池

安装锂离子充电电池

1. 确保将电池卡锁提起，然后将附带有电池盖的电池插入到电池盒中。确保电池的接线端子朝向内侧。

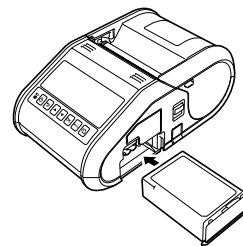

2. 插入电池后，一边将电池轻轻推入槽内一边放下电池卡锁，直至卡锁将电池锁定到位。

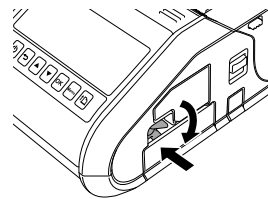

取出锂离子充电电池

一边轻轻推电池，一边提起电池卡锁将电池解锁，然后取出电池。

开启或关闭打印机

开启：按住 电源按钮 直至液晶显示屏开启。
关闭：按住 电源按钮 直至液晶显示屏上显示“关机”信息。

注意

液晶显示屏熄灭前，请勿取出电池或切断电源来关闭打印机。

为锂离子电池充电

1. 确保锂离子充电电池已安装到打印机中。
2. 使用交流电适配器和交流电源线将打印机连接到交流电插座 (请参阅连接到交流适配器 (选配))，或使用车载直流电源线将打印机连接到直流电插座 (请参阅连接到车载直流电源线 (选配))。
3. 电池正在充电时，电池指示灯为橙色。
锂离子充电电池充满电时，电池指示灯会熄灭。从机器的直流电接口断开交流电适配器或车载直流电源线的连接。
请参阅在线使用说明书获取详情。

连接到交流电适配器 (选配)

将打印机连接至附近的交流电插座为充电电池充电。

1. 将交流电适配器连接到打印机。
2. 将交流电源线连接到交流电适配器。
3. 将交流电源线连接到附近的交流电插座 (100 - 240 VAC, 50 - 60 Hz)。

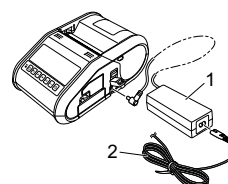

- 1 交流电适配器
- 2 交流电源线

连接到车载直流电源线（选配）

将打印机连接至您车辆的 12 V 直流电插座（点烟器等）为充电电池充电。

1. 将车载直流电源线连接到车辆的 12 V 直流电插座。
2. 将车载直流电源线连接到打印机。

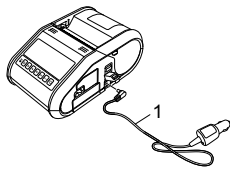

1 车载直流电源线

注意

还可以使用电池充电器（选配）和座充（选配）来进行充电。

安装时钟电池

1. 使用十字螺丝刀打开电池盖。

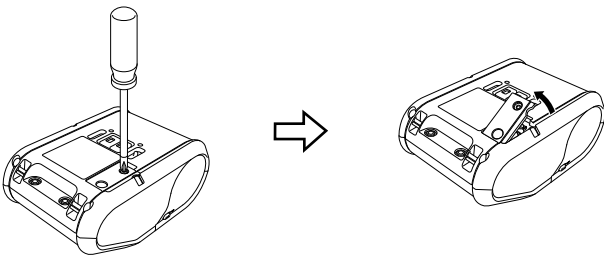

2. 将附带的电池装入到指定位置，确保电池水平且正极面朝上。

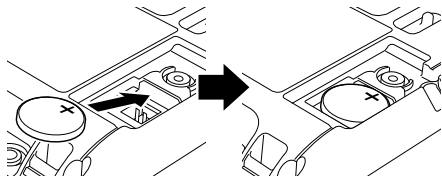

3. 重新装上电池盖。

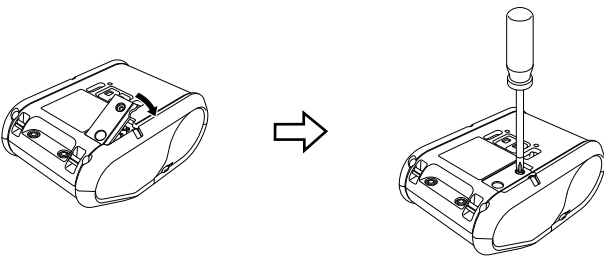

设置液晶显示屏的语言

按 [菜单 (Menu)]，[▲] 或 [▼] 按钮选择 [管理员设置] 菜单，然后按 [确定 (OK)] 按钮。默认密码为“1111”。

选择 [# 语言]，然后按 [确定 (OK)] 按钮。选择一种语言，然后按 [确定 (OK)] 按钮。

打印收据或标签

1. 安装从网页下载的打印机驱动程序和软件。（请参阅 *安装驱动程序部分*。）
2. 确保打印机使用已充电的电池供电。
3. 开启打印机。
4. 使用 USB 电缆、蓝牙或 Wi-Fi 将打印机连接至计算机或手持设备。
5. 装入 RD 标签色带。
6. 打印收据或标签。

请参阅在线使用说明书获取详情。

安装 RD 标签色带

不使用标签剥离器时

注意

您也可以在帮助中查看有关装入纸张的信息。

打印机开启时，打开 RD 标签色带盒盖，然后按打印机上的 [菜单 (Menu)] 按钮。

i 帮助

安装剥离器
拆除剥离器
装入纸卷

1. 推动开盖拨杆将 RD 标签色带盒盖打开。

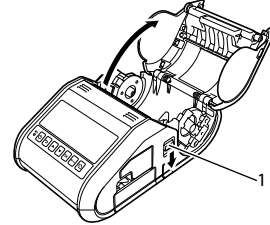

1 开盖拨杆

2. 提起导带轮调节杆将导带轮打开 (1)，然后将导带轮向外拉。如图所示将 RD 标签色带插入到 RD 标签色带盒中，以便从底部进带。

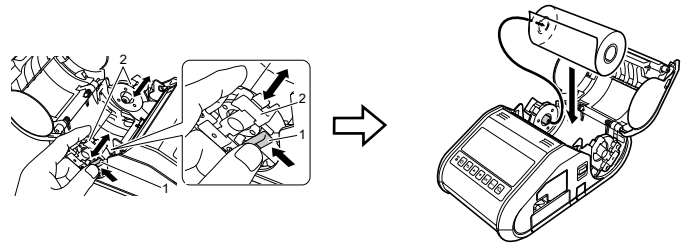

3. 在提起导带轮调节杆 (1) 的同时，将两个导带轮 (2) 推到标签色带的宽度。插入 RD 标签色带，使其平直放置于 RD 标签色带盒内。

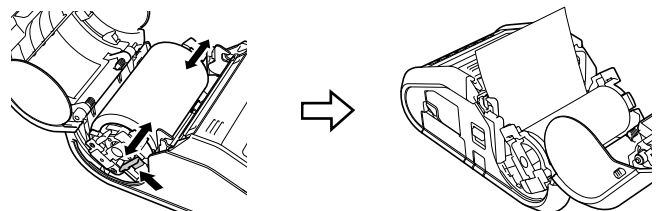

4. 按压盖子的中央关闭 RD 标签色带盒，直至盖子锁紧。

使用标签剥离器时

注意

您也可以在帮助中查看有关安装标签剥离器和装入纸张的信息。打印机开启时，打开 RD 标签色带盒盖，然后按打印机上的 [菜单 (Menu)] 按钮。

可以通过以下网址查看有关安装标签剥离器的视频演示。

<http://support.brother.com/movie/d532/>

i 帮助

安装剥离器
拆除剥离器
装入纸卷



1. 推动开盖拨杆将 RD 标签色带盒盖打开。
2. 将标签剥离器的两侧向打印机的后部推。剥离器将会向上移动并从打印机分离。然后，将剥离器完全从打印机中拉出，直至可以在剥离器上看到如图所示的 ▽ 标记。

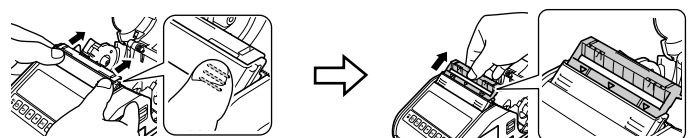

安装 RD 标签色带（续）

3. 剥去 RD 标签色带的首个标签。然后插入 RD 标签色带，使第二个标签的上边缘与介质传感器板的上边缘处于同一高度。

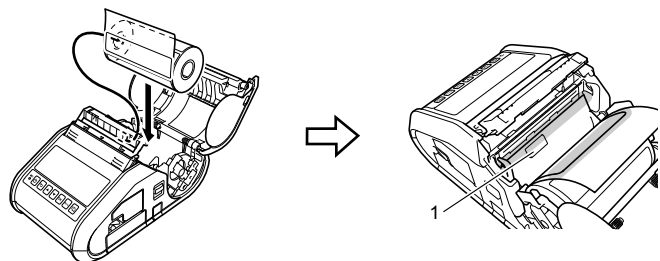

1 介质传感器

4. 关闭 RD 标签色带盒盖。确保标签剥离器位于盖的上部。

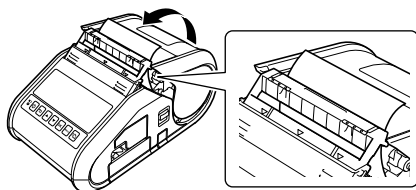

重要信息

确保标签不会被剥离器的辊夹住。否则可能会将标签的底纸剥离。

5. 为了消除标签色带的松弛，请轻轻拉出纸口送出的纸张，直至无法拉动为止。
6. 推动 (...) 标签剥离器的两侧，直至其锁定到位。

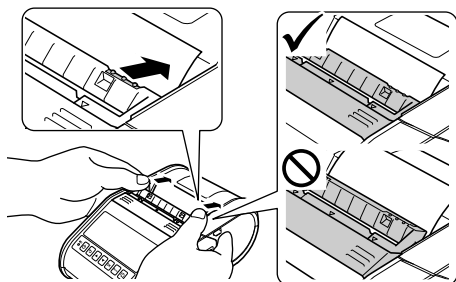

注意

若要在标签分离器竖立时打开 RD 标签色带盒盖，请先释放打印机两侧的剥离器卡锁，再推按开盖拨杆。

取出 RD 标签色带

1. 推动开盖拨杆，然后打开 RD 标签色带盒盖。

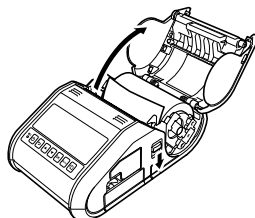

注意

使用标签剥离器时，请先释放打印机两侧的剥离器卡锁，再推按开盖拨杆。

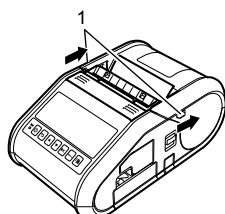

1 剥离器卡锁

2. 推色带释放杆的同时，轻轻倾斜导带轮，然后取下色带。无需变化导带轮的位置即可将色带取下。请勿强行大幅倾斜导带轮。否则，导带轮可能会破裂。

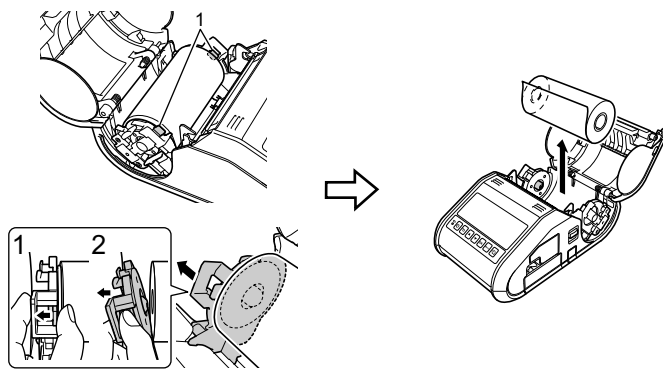

1 色带释放杆

注意

使用标签剥离器时，确保不会在取出 RD 标签色带时勾住底纸。

安装皮带夹

在办公室外使用打印机时，可以将附带的皮带夹安装到打印机上，然后再将皮带夹固定到皮带上。

1. 如图所示，将十字头螺丝固定到打印机的后部。

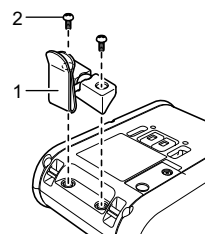

1 皮带夹
2 十字头螺丝

2. 将皮带夹安装到皮带上。

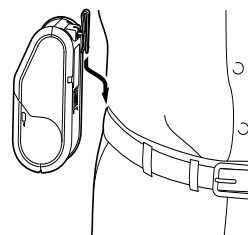

重要信息

- 确保皮带夹已牢固地安装到打印机和穿戴者的皮带上。否则如果皮带夹未牢固安装导致打印机掉落，可能会有受伤的风险。

安装驱动程序

使用打印机前，请安装打印机驱动程序和 P-touch Editor 软件。

1. 请访问网站 (<http://www.brother.com/inst/>) 并下载软件的安装程序和相关文档。
2. 双击下载的 .exe 文件并按照屏幕指示进行安装。在对话框中选择要安装的项目，然后选择所需的软件。

无线网络连接

蓝牙连接

重要信息

为了让打印机和配有蓝牙的计算机和适配器进行通信，首先必须使用蓝牙管理软件将打印机与计算机或手持设备配对。

1. 按 [菜单 (Menu)]，[▲] 或 [▼] 按钮选择 [蓝牙] 菜单，然后按 [确定 (OK)] 按钮。
将 [蓝牙 (开/关)] 设置为 [开]。
2. 使用蓝牙管理软件发现打印机。现在可以使用蓝牙通信。

Wi-Fi 连接



重要信息

为了让打印机和网络接入点或路由器进行通信，首先必须安装打印机驱动程序和打印机设置工具。

1. 按 [菜单 (Menu)]，[▲] 或 [▼] 按钮选择 [无线网络] 菜单，然后按 [确定 (OK)] 按钮。
将 [无线网络 (开/关)] 设置为 [开]。现在可以使用 Wi-Fi 通信。





请参阅在线使用说明书获取详情。

电池指示灯

-  = 指示灯亮起
-  = 指示灯闪烁
- (熄灭) = 指示灯熄灭

||| O = 橙色

示例： = 指示灯呈橙色闪烁

 (电池)	说明
 (每秒一次)	电池需要充电
 (每 4 秒两次)	充电电池电量：低
 (每 4 秒一次)	充电电池电量：一半
	正在充电
(熄灭)	充电电池电量：已满 充电完成

维护打印机

可以根据需要对打印机进行维护。但在某些环境下，可能需要更频繁地进行维护（例如多尘环境下）。

■ 打印头维护

使用干棉签擦拭打印头。

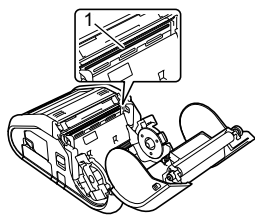

1 打印头

■ 辊维护

使用一块透明胶带或无绒布清除辊上的污垢。清洁辊后，请确保辊上没有残留绒毛或其它异物。

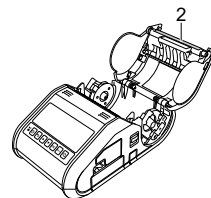

2 辊

■ 出纸口维护

如果粘胶在出纸口处积聚并导致介质卡住，请用异丙醇沾湿的布清洁出纸口。

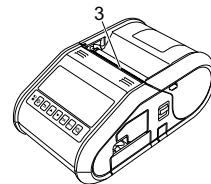

3 出纸口

打印打印机设置信息

可以使用  (送纸) 按钮打印列有以下打印机设置的报告：

- 程序版本
- 打印机使用历史
- 漏点测试模式
- 打印机设置信息
- 已传输数据列表
- 网络设置信息

注意

- 可以使用打印机设置工具提前设置要打印的项目。
- 节点名称会在打印机设置中显示。默认的节点名称为“BRWxxxxxxxxxxxx”。(“xxxxxxxxxxxx”基于您打印机的 MAC 地址 / 以太网地址。)

1. 确保已装入一卷 76.2 mm 的收据打印纸，而且 RD 标签色带盒盖已关闭。
2. 开启打印机。
3. 按住  (送纸) 按钮直至液晶显示屏上显示“打印中”信息。设置将打印。

注意

- 如需打印打印机设置信息，建议使用 76.2 mm 收据打印纸。
- 也可以使用打印机设置工具执行此操作。

请参阅在线使用说明书获取详情。

相关网址

Brother 全球网站：<http://www.brother.com>

Brother Developer Center：<http://www.brother.com/product/dev/>
常见问题解答 (FAQ)、产品支持和技术问题，以及驱动程序更新和实用程序：<http://support.brother.com/>