

ラベルプリンター導入事例

地域医療推進機構中京病院 様

各種ラベル発行業務に
電子カルテとの連携

医療



事業
内容

医療サービスの提供

導入
目的

医療用リストバンドおよび検体ラベル等の
ラベル発行業務のため

導入
機種

TD-4550DNWB/TD-4520TN

■会社概要

設 立	1947年12月
従 業 員 数	1091名
本 社	愛知県名古屋市長三條1-1-10
U R L	https://chukyo.jcho.go.jp/

ラベルプリンター TD-4550DNWB/TD-4520TNを導入。 電子カルテとの連携で各種ラベル発行業務へ展開。

！ プラザー製品導入の背景

使用していた電子カルテの
入れ替えにともない
新機種への変更を検討。

- 置く場所に困らない
ラベルプリンターを探していた
- 導入の負担を最小限にしたい

従来のラベルプリンターにはサイズの面で不満の声があったため、コンパクトなサイズが希望でした。また、トータルで200台以上のプリンターを入れ替え・管理するという点からシステムとの連携負担が少ないことが検討要素のポイントとして大きく、そんな中でプラザーのラベルプリンターに出会いました。

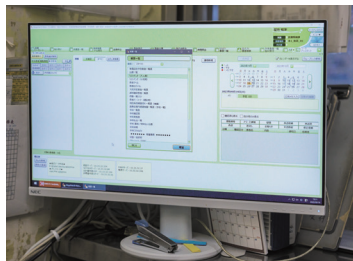

！ プラザー製品を選択した理由

サイズがコンパクトで、
電子カルテとの
連携がスムーズ。

- コンパクトなサイズ
- 電子カルテ連携
- プラザーからのサポート

プラザー製品は当院が導入する電子カルテとの連携ができたため、スムーズに導入することができました。また、できるだけ省スペースになるよう2段組の設置にするなど、手厚いサポートもしていただきました。排紙トレイもつけていただいたので、出力したラベルを紛失することもなくなりました。



！ プラザー製品導入後の成果

消耗品の交換など
現場スタッフの負担が減り
業務効率化

- 消耗品交換の頻度が減り
スタッフの業務負担が軽減
- リストバンドの装着率が向上

医療用リストバンドを出力する現場では、患者様に優しい柔らかい素材でホックがないため簡単に装着できるので、リストバンドの装着率が向上しました。
検体ラベルを出力する現場では、感熱ラベルを採用することでインクリボンの交換頻度が減り、スタッフの業務負担軽減に繋がりました。



ご購入いただいた
代表的機種

TD-4550DNWB

有線/Wi-Fi®/Bluetooth®対応。
解像度300dpiでオートカッター・液晶付きフラッグシップモデル。

大量発行に適した最高152mm/秒※の高速印刷

幅最大118mmでさまざまな感熱ラベルに対応

セルフメンテナンス可能でダウンタイムを短縮

※弊社の印刷データ<印字幅98.6mm 印字率24%>を使用し、温度23℃環境下にてACアダプターを用いてUSB接続で連続印刷した場合。

TD-4520TN

耐久性の高いフィルム素材のラベルにも印字可能
ラベル幅4インチ対応の熱転写/感熱兼用ラベルプリンター。

最高約127mm/秒※の高速印刷

熱転写印刷/感熱印刷が可能だから印字ラベルが豊富

大量発行に適した300mインクリボンに対応

※印字速度は使用環境によって異なります。



TD-4550DNWB



TD-4520TN

中京病院のラベルプリンター発行業務の流れ

医療用リストバンド

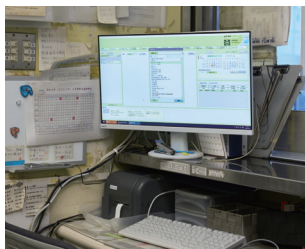

①電子カルテからお客情報を入力



②医療用リストバンドを印字



③医療用リストバンドを装着



④院内システムと連携した3点認証

ここがポイント

- 導入において電子カルテなどシステム面の負担が少ない
- 肌に優しい素材で患者のリストバンド装着率向上
- 幅広い印字面で安定した3点認証による医療過誤の防止

注射点滴/検体ラベル



①院内システムから印刷指示



②各種ラベルを印字



サンプル：注射点滴ラベル



サンプル：検体ラベル

ここがポイント

- コンパクトなサイズで置き場所に困らない
- 消耗品交換頻度が減り現場スタッフの負担軽減
- プリンターのメンテナンスも簡単

■お客様の声

システム連携のしやすさや
手厚いサポートが決め手でした。

中京病院 医療情報部
医療情報管理係 | 望月 昭洋様

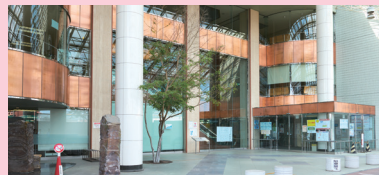

院内業務を行なっていくうえで、電子カルテとプリンターの連携は欠かせない要素でした。ブラザーのラベルプリンターはシステム面での導入負担が少なく、導入後も大きなトラブルなく運用できているため、大変満足しています。また営業担当の方からも手厚いサポートを

していただきました。なるべく省スペースになるようにプリンターを2段組みできる仕組みを作っていただいたり、排紙トレイもつけていただいで印字したラベルを紛失することもなくなりました。メンテナンスも簡単なので現場スタッフからも満足の声があがっています。

導入事例紹介サイト



ブラザー製品により、さまざまな課題を解決し業務改善に成功された事例の数々をご紹介します。
<https://www.brother.co.jp/product/biz/business-navi/case/index.aspx>

このカタログの掲載商品、並びに内容についての詳しいことは、お近くの販売店でご相談ください。もし、販売店でお分かりにならないときは、下記ブラザーコールセンターにおたずねください。

brother

ブラザー販売株式会社

<https://www.brother.co.jp/>

〒467-8577 名古屋市瑞穂区苗代町15-1

ブラザーコールセンター

<https://www.brother.co.jp/support/>

電話番号:0570-061030

受付時間:9:00~12:00/13:00~17:00(月~金)

※土日祝・弊社指定休日を除きます。コールセンターの電話番号・受付時間を変更する場合は弊社Webサイトにてご連絡します。

■お買い求め、ご相談は、

このカタログの内容は、2023年11月現在のものです。