



店舗・販売

株式会社  
ハードオフコーポレーション様

事業内容 7業態のリユース事業

導入目的 各店舗で必要な各種帳票類の出力  
各店舗の店長のマネジメント業務の支援

導入概要 HL-L2360DN、MFC-L2720DN  
累計導入台数：500台超

ハードオフコーポレーション様は現在「ハードオフ」「オフハウス」「モードオフ」「ガレージオフ」「ホビーオフ」「リカーオフ」、またFC加盟店として「ブックオフ」の7業態のリユースショップを全国に展開しています。

- 設立/1972年7月 ● 資本金/1,676百万円
- 本社所在地/新潟県新発田市新栄町3-1-13
- URL/http://www.hardoff.co.jp/corporate/



大型複合機並みの高機能を安価に実現!!  
本部の一元管理で店舗運営の効率化を  
実現できました。



株式会社ハードオフコーポレーション | 情報システム部長 | 齋藤 仁 様

ブラザーのレーザープリンター・複合機を高く評価しています。まず、効率的な店舗運営に貢献する安価でコンパクトなサイズであること。誰でも簡単に使える優れた操作性であること。そして無償提供のネットワーク管理ツール「BRAdmin(ビーアールアドミン)」により、全店舗の機器を本社から一元管理できることなど、ジャスティオは多店舗展開を行う当社にとってまさに必要不可欠なプリンター・複合機でした。7業態の各店舗で必要な帳票出力や、店長のマネジメント業務支援を全面的に依拠しており、ほんとうに心強い限りです。



設置場所を  
選ばない 小型サイズ

NEEDS 広くはない店舗でも使える  
小型のプリンターが欲しい。

ANSWER 店舗カウンター内に設置できる  
コンパクトなプリンター。

モノクロレーザープリンター「HL-L2360DN」は、店舗で必要な各種帳票類の印刷を一手に担っています。営業管理システムと連携し、レジ現金照合票・営業日報・商品生産集計表など営業中に必要な帳票を印刷します。各店舗のカウンター内の棚に設置していますが、小型で用紙・トナーの交換も簡単に行えるためストレスになりません。



店舗業務を  
支える 多機能

NEEDS 大型複合機並みの多機能で  
かつ安価・小型の複合機が欲しい。

ANSWER 店長のマネジメント業務を支える  
多機能・小型の複合機。

モノクロレーザー複合機「MFC-L2720DN」は、各店長のマネジメント業務をサポートする役割を担っています。店舗のバックヤードで、パソコンからの各種文書出力、社外パートナーとのファクス、またコピーやスキャナーとしても利用。店舗マネジメントに必要な機能をすべて備えながら、場所をとらないコンパクトサイズが好評です。



各店舗の機器を  
本社から 一元管理

NEEDS 店舗の業務負荷を増やさずに  
機器のメンテナンスを行いたい。

ANSWER 無償提供のネットワーク管理ツール  
「BRAdmin」で店舗運営を効率化。

効率的なネットワーク管理を可能にする「BRAdmin(ビーアールアドミン)」の無償提供により、本社から各機器の設定やトラブルの状況確認が出来るようになりました。またトナー残量を本社で一元管理して発注するなど、店舗スタッフの業務負荷軽減と店舗運営の効率化に大きく貢献することも、ジャスティオ選定の決め手でした。

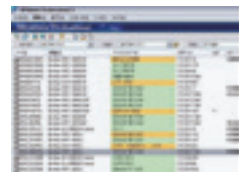

アプリトップ画面で、現在のマシンステータスが一目で確認可能!

だから私は

ブラザーを選びました!



HL-L2360DN

有線LAN&自動両面印刷に対応、  
コンパクト・モノクロプリンター



MFC-L2720DN

高速&自動両面プリントに対応、  
スタンダード・モノクロ複合機

## 「BRAdmin(ビーアールアドミン)」により、直営店設置の約200台を、本部から一元管理!

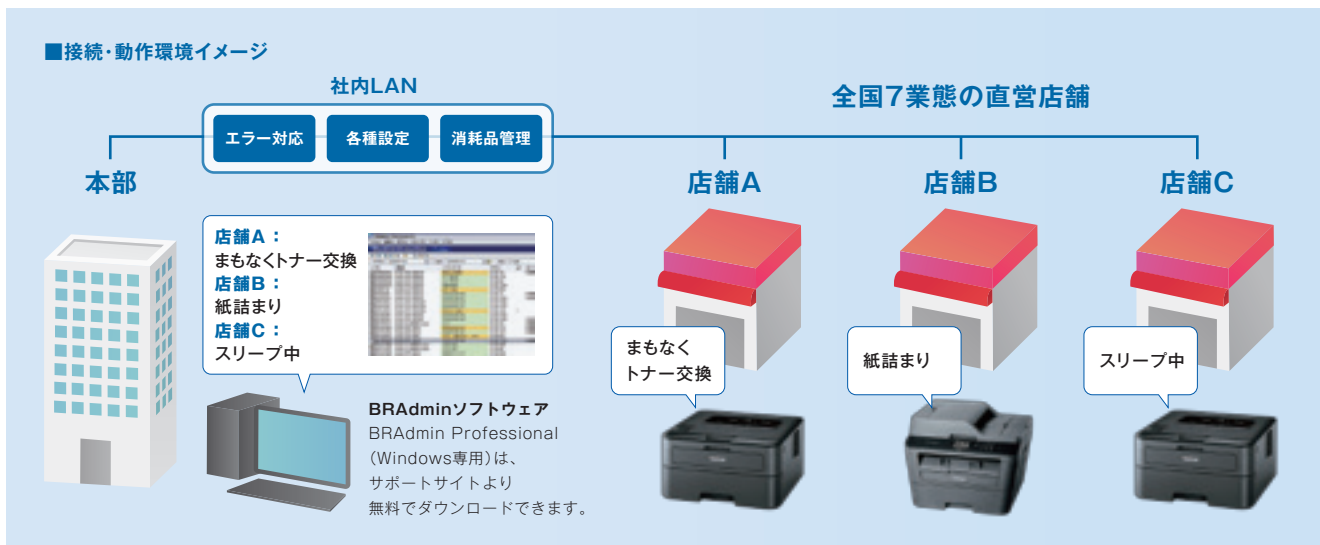

●「BRAdmin」は、パソコンからネットワーク上の複数のプリンターや複合機の状態管理・設定を、リアルタイムで実現する無償提供の管理ツールです。

● Webブラウザ設定機能ともリンクし、複数台一括で設定変更ができるなど、ネットワーク管理者の作業をより効率化しています。

● 新設や入替時の本体の詳細設定、消耗品管理、各種トラブル状態の確認など、リアルタイムで本社からリモート管理が可能です。

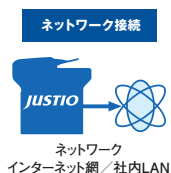

### 【モノクロレーザープリンター・HL-L2360DN】

手狭なカウンター内に設置できる  
コンパクトサイズと操作性の良さが魅力です。



株式会社ハードオフコーポレーション  
モードオフ武蔵小山パルム店 店長  
五月女由佳 様

当社では、買取・再生・販売のオペレーションを「一人三役」で行う効率的な店舗運営を行っています。この忙しい現場を、小型で使いやすいブラザーの機器が支えています。HL-L2360DNからは、1日数十枚の伝票・帳票・日報などを印刷しています。いずれも営業中に必要な書類なので、カウンター内の動線上に設置していますが、コンパクトサイズなので邪魔になりません。印刷スピードも速く、誰でも簡単に使えるので、今では店舗に不可欠なプリンターです。



#### HL-L2360DNの概要

- 有線LAN ● 自動両面プリント
- 給紙最大251枚 ● モノクロ30枚/分



### 【モノクロレーザー複合機・MFC-L2720DN】

小型サイズでありながら、高機能の複合機は、  
店長のマネジメント業務に不可欠な情報機器です。



株式会社ハードオフコーポレーション  
リカーオフ武蔵小山パルム店 総括店長  
牧田正人 様

店舗に必要な書類は、すべてブラザーのプリンター・複合機から印刷しています。特にMFC-L2720DNは、PCからの文書出力、本部とのFAXのやり取り、またコピーやスキャナーとしても活用しており、小型でありながら多忙なマネジメント業務を強力にサポートしてくれています。私はMFC-L2720DNを使って、スタッフのシフト表の他、毎月のアクションプランや社長からのメッセージも出力し、バックヤードに掲示しています。店舗スタッフに当社の理念や行動指針を定着させることにも大いに役立っています。



#### MFC-L2720DNの概要

- 有線LAN ● 自動両面プリント ● ADF35枚
- 給紙最大251枚 ● モノクロ30枚/分

