



はじめにお読みください

設置や設定についての詳細は、取扱説明書をお読みください。

FAX-790TA 設置ガイド

brother

1 付属品を確認する

LE5583001

箱の中に次のものが揃っているか確認してください。

万一不足しているものがあったり、取扱説明書に乱丁、落丁があったときは、「お客様相談窓口 0120-161170」にご連絡ください。

本体 1台
(リボンカートリッジセット済)

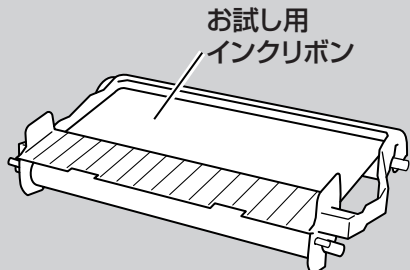
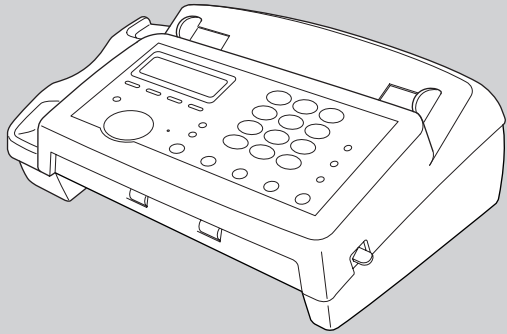

リボンカートリッジ

※本体の中にはA4サイズで約30枚分印字可能な「お試し用インクリボン」を取り付けたリボンカートリッジがセットされています。

記録紙トレイ 1個

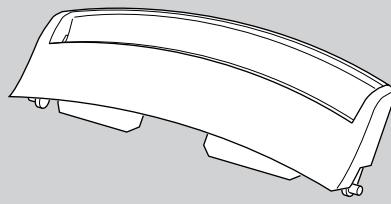

電話機コード 1本

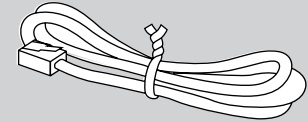

受話器コード 1本

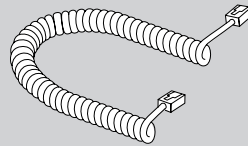

記録紙受け 1本

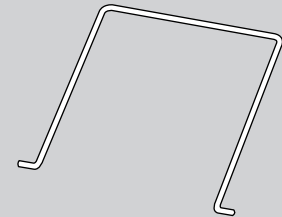

受話器 1台

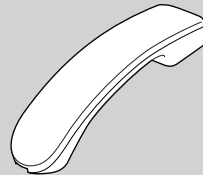

- ・ 保証書 1部
- ・ 取扱説明書 1部
- ・ 記録紙 (A4)
- ・ 設置ガイド (本紙) 1部

2 本機を準備する

1 記録紙トレイをファクス本体に取り付けます。

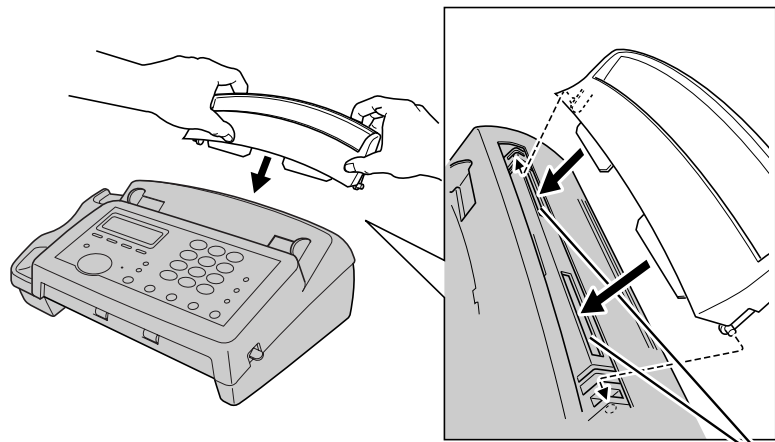

記録紙トレイ差し込み口



補足
トレイは両手で持って完全に差し込みます。

2 記録紙受けを記録紙受け差し込み口に差し込みます。

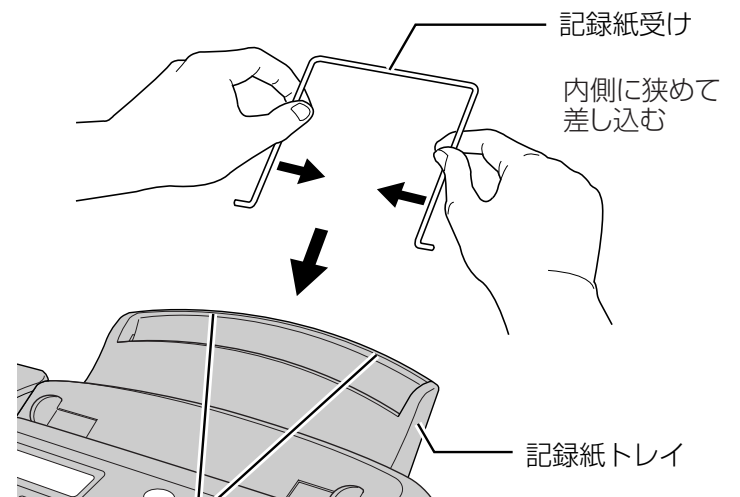

記録紙受け差し込み口

3 電源を入れる前に、受話器と受話器コード、電話機コード、電源コードの順に接続します。電源を入ると続けて、回線種別の設定が行われます。(接続の順番を間違えると、回線種別の設定が正しく行われないことがあります。)

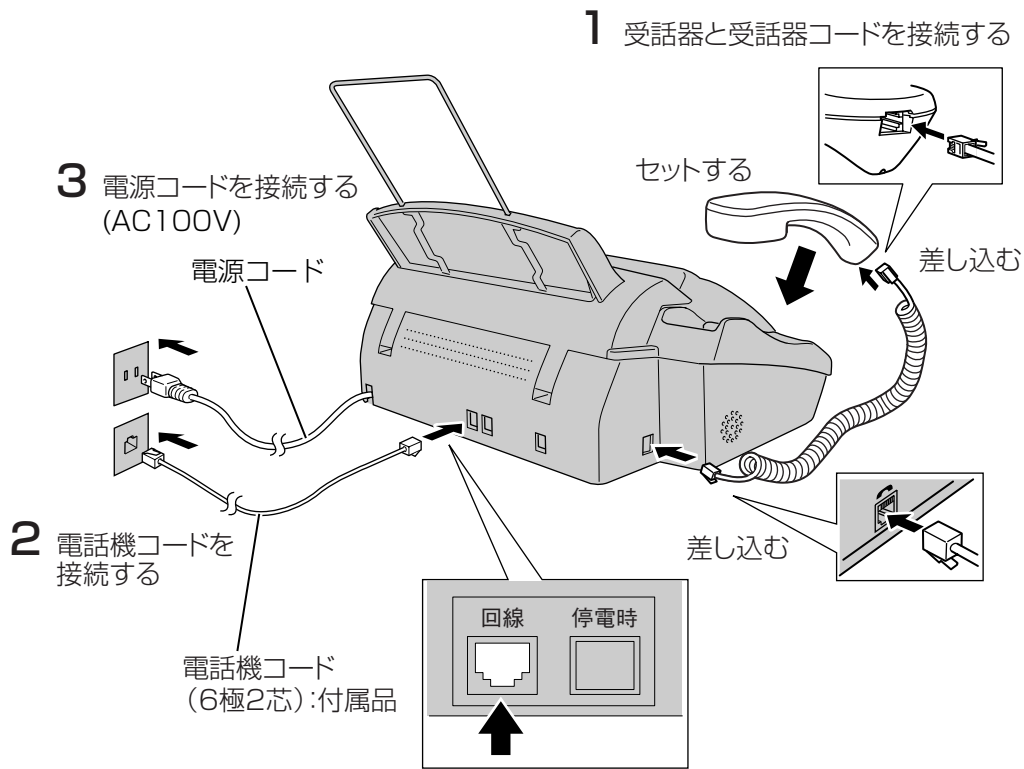

補足
電話コンセントがモジュラー式ではないとき
 ● 3ピンプラグ式の場合は、市販のモジュラー付き電話キャップを購入してください。
 ● 直接配線式の場合は、別途工事が必要です。最寄りのNTT窓口(116番)にお問い合わせください。

メモ

- 並列(ブランチ)接続はおやめください。正常に動作できなくなります。詳しくは取扱説明書(9ページ)を参照してください。
- ご使用のパソコンにPHONE端子がある場合は、1つの電話回線でパソコンと本機の両方を接続してお使いいただけます。接続のしかたはファクス本体の取扱説明書(92ページ)を参照してください。
- NTTのISDNおよびADSL回線をご利用の場合はファクス本体の取扱説明書(92ページ)を参照してください。

4 電源が入ると、自動的に電話回線の種別をチェックし、設定します。

チェック開始

補足

● 「デンソキ コード ヲ セツク シタガ サイ」と表示されたときは、電話機コードを接続し直してください。そのままにしていると回線の判断ができません。

● 構内交換機など一般と異なる回線につないでいるときは、自動設定できないときがあります。

● 回線によっては自動で正しく判別できないときがあります。そのときは、手動で回線種別を設定してください。詳しくはファクス本体の取扱説明書(11ページ)を参照してください。

チェック終了

補足

リボンカウンタについて
 本機は出荷時に、約30枚分をプリントできる「お試し用インクリボン」があらかじめセットされています。初めて電源を入れたとき、「リボソ コウカマシカ？」というメッセージが表示されたときは(2) (11)を選んでください。

回線種別を自動的にチェックできなかったときは...

● 「カイセンシュベ ツガ セツテイ デ キマセンデ シタ」と表示されたときは、手動で回線の種別を設定してください。詳しくはファクス本体の取扱説明書(11ページ)を参照してください。「カイセンシュベ ツガ セツテイ シタ」と表示されている時も同様に手動で回線種別を設定してください。

5 回線種別の設定が終わると、本機は自動的にコミスタサービスの登録を行います。

詳しくはファクス本体の取扱説明書(55ページ)を参照してください。

コミスタとは

「コミスタ」とは、NTTコミュニケーションズが提供するサービスで、下記の機能があります。全ての機能は使用料無料でご利用いただけます。(詳しくは、ファクス本体の取扱説明書(54ページ)を参照ください。)

1. ACR(自動電話会社選択)機能
2. 割引サービス簡単自動登録
3. 着信メロディーダウンロードサービス
4. 料金表示サービス

コミスタをご利用にならない場合は(コミスタ オフ)

コミスタをご利用にならない場合や、構内交換機(PBX)やホームテレホンの内線電話、ビル電話(CES)としてご利用になる場合は、「コミスタをご利用にならない場合は(コミスタ オフ)」(下記)の操作を行ってください。詳しくはファクス本体の取扱説明書(57ページ)を参照してください。



6 記録紙トレイに記録紙をセットします。

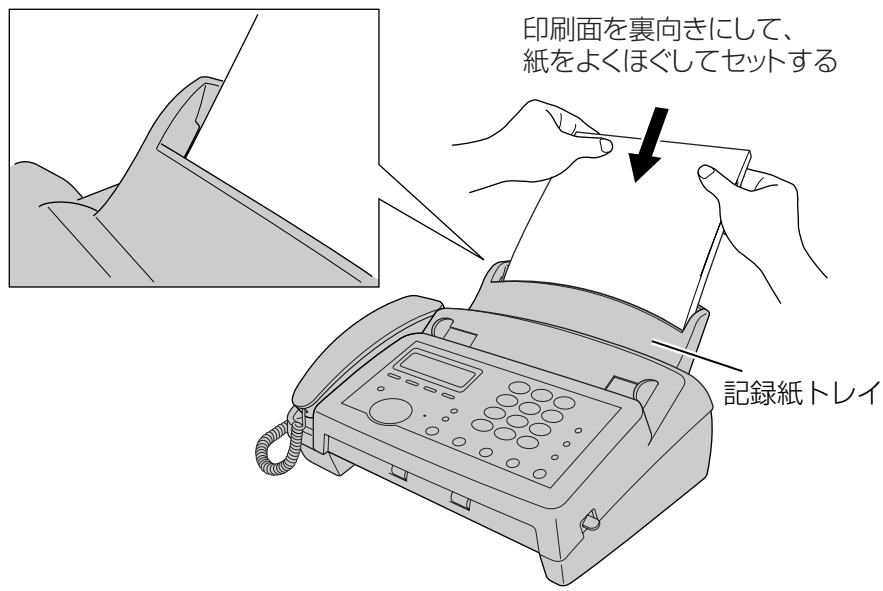

補足
 紙をほくさずにセットすると記録紙が正常に送られないことがあります。