

Lihat Video FAQ kami untuk mendapatkan bantuan tentang mengatur mesin Brother Anda: solutions.brother.com/videos.

Mengeluarkan mesin dari kemasan dan memeriksa komponennya

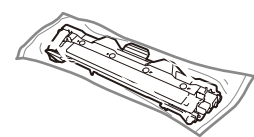

Kartrid Toner Inbox

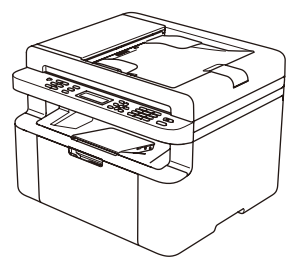

Kabel Saluran Telepon
(Untuk model MFC)



CD-ROM



Penopang Input Kertas Tepi
Panjang A5

Baca Panduan Keselamatan Produk terlebih dahulu, lalu baca Panduan Cepat ini untuk prosedur pemasangan yang benar.

CATATAN:

- Komponen yang disertakan dalam kotak kemasan dan konektor daya listrik mungkin berbeda, tergantung negara Anda.
- Ilustrasi dalam Panduan Cepat ini berdasarkan pada MFC-1910W.
- Anda harus membeli kabel antarmuka yang benar untuk antarmuka yang ingin Anda gunakan.

Kabel USB

Kami merekomendasikan penggunaan kabel USB 2.0 (Jenis A/B) yang panjangnya tidak lebih dari 2 meter.

Kabel jaringan

Gunakan kabel pasangan berpilin (twisted-pair) Kategori 5 (atau lebih tinggi) jenis straight-through untuk 10BASE-T atau Jaringan Fast Ethernet 100BASE-TX.

1 Melepaskan bahan kemasan dan memasang kartrid toner

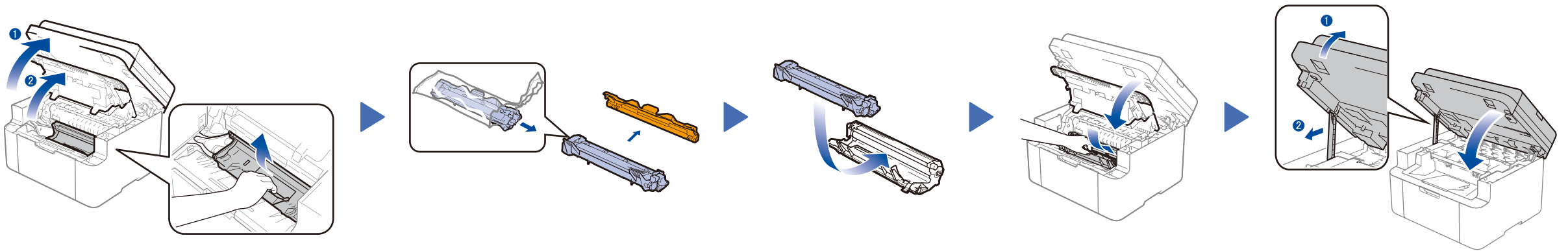

2 Memasukkan kertas ke dalam baki kertas

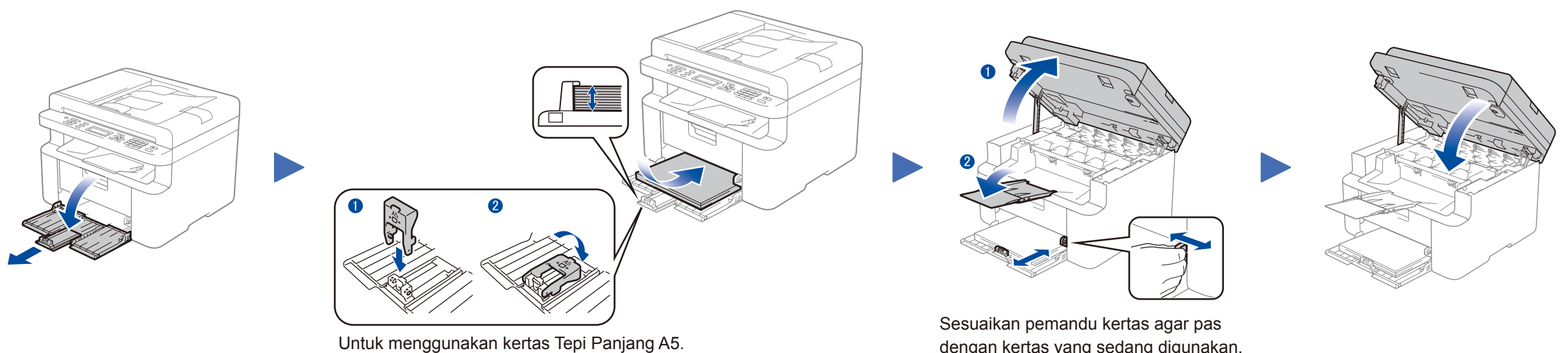

Untuk menggunakan kertas Tepi Panjang A5.

Sesuaikan pemandu kertas agar pas dengan kertas yang sedang digunakan.

3 Sambungkan kabel daya, lalu nyalakan mesinnya

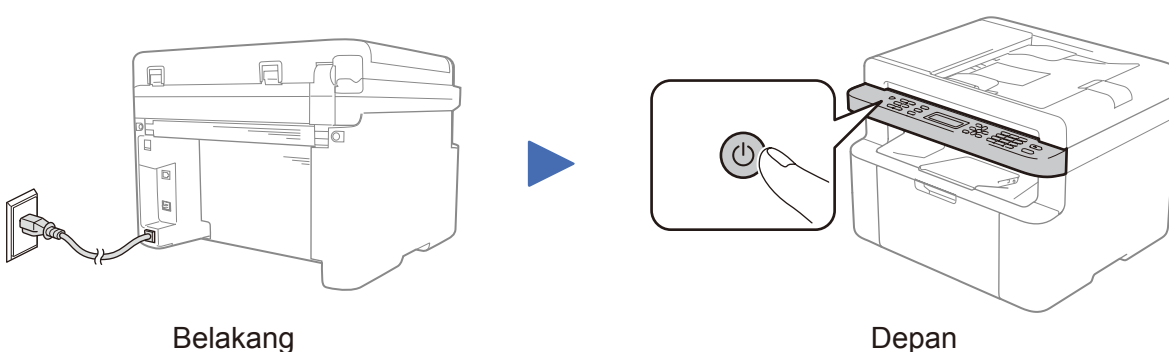

Belakang

Depan

4 Pilih negara/bahasa (Pengaturan awal saja)

Anda mungkin diharuskan mengatur negara atau bahasa Anda, tergantung mesinnya. Jika diharuskan, ikuti petunjuk di layar.

5 Ubah bahasa Anda (Jika diperlukan)

Hanya untuk model tertentu

- (Model DCP)
 - Tekan **Menu**, lalu tekan **▲** atau **▼** untuk memilih 1.Pgtrn Umum.
 - Tekan **OK**.
 (Model MFC) Tekan **Menu**, **0**, **0**, dan lanjutkan ke langkah 3.
- Tekan **▲** atau **▼** untuk memilih 0.Bahasa Lokal, lalu tekan **OK**.
- Tekan **▲** atau **▼** untuk memilih bahasa Anda, lalu tekan **OK**.
- Tekan **Stop/Exit**.

6 Menyambungkan mesin ke komputer/perangkat bergerak Anda

- Windows® PC dengan drive CD-ROM, lanjutkan ke langkah **6A**
- Windows® PC tanpa drive CD-ROM, lanjutkan ke langkah **6B**
- Macintosh, lanjutkan ke langkah **6B**
- Pengguna perangkat bergerak dengan jalur akses/router yang didukung WPS/AOSS™, lanjutkan ke langkah **6C**



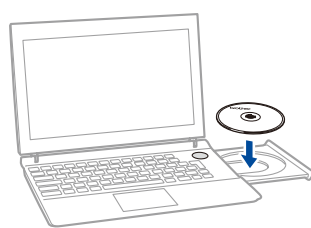

CATATAN:

Jika layar Brother tidak muncul secara otomatis, buka **Komputer (My Computer)** (Komputerku).
(Untuk Windows® 8: klik ikon (**File Explorer**) pada taskbar, kemudian buka **Komputer**.)
Klik dua kali ikon CD-ROM, lalu klik dua kali **start.exe**.

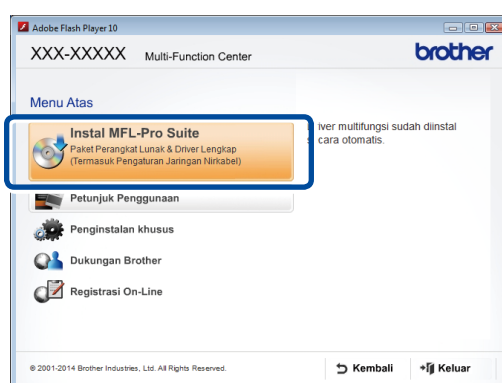

Ikuti petunjuk di layar hingga layar **Jenis Koneksi** muncul.

Jenis Koneksi

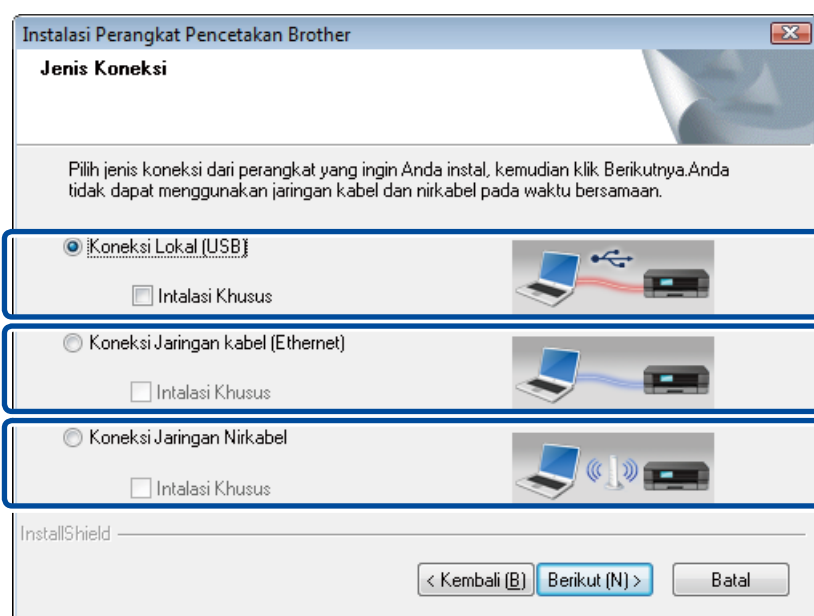

Untuk Koneksi USB

Untuk Koneksi Jaringan Kabel
Sambungkan kabel jaringan terlebih dahulu.

Untuk Koneksi Jaringan Nirkabel
Kami menyarankan Anda menyiapkan kabel USB agar digunakan untuk sementara waktu selama pengaturan nirkabel.

Ikuti petunjuk di layar untuk melanjutkan pemasangan.

Selesai

CATATAN:

Jika koneksi gagal, ulangi langkah ini.



Koneksi Jaringan Nirkabel



[Disarankan]

Pilih opsi ini jika Anda memiliki kabel USB untuk digunakan sementara waktu untuk pengaturan nirkabel.

Pilih opsi ini jika Anda tidak punya kabel USB.

Ikuti petunjuk di layar untuk melanjutkan pemasangan.

Selesai

CATATAN:

Jika koneksi gagal, ulangi langkah ini.



Unduh paket driver dan perangkat lunak sepenuhnya dari Brother Solutions Center.

(Untuk Windows®) solutions.brother.com/windows

(Untuk Macintosh) solutions.brother.com/mac

Setelah Anda mengunduh paket driver dan perangkat lunak, ikuti petunjuk di layar hingga layar **Jenis Koneksi** muncul. Lihat **6A Konfigurasi dengan CD-ROM (Windows®)**.



Jika jalur akses/router LAN nirkabel Anda mendukung pengaturan nirkabel otomatis (sekali tekan) (WPS/AOSS™), Anda dapat mengatur mesin Anda tanpa menggunakan komputer.



Tekan tombol WPS atau AOSS™ pada jalur akses/router LAN nirkabel Anda.

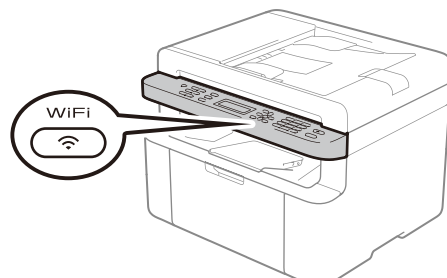

Tekan tombol **WiFi** pada mesin Anda.

Sekarang pengaturan nirkabel telah selesai.

CATATAN:

Agar Anda dapat menggunakan mesin Anda dengan perangkat bergerak, unduh "Brother iPrint&Scan."



Mencetak dan memindai menggunakan perangkat bergerak Anda

Unduh "Brother iPrint&Scan" untuk mulai menggunakan mesin Anda dengan perangkat bergerak.



solutions.brother.com/ips