

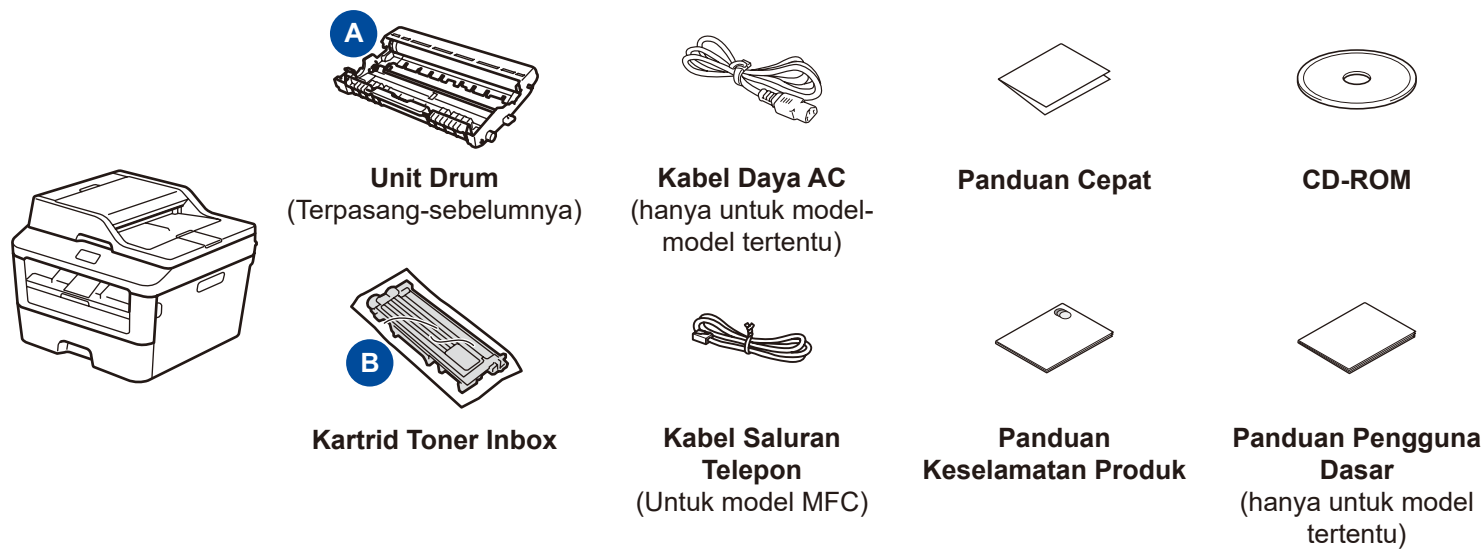

Mengeluarkan mesin dari kemasan dan memeriksa komponennya



Baca Panduan Keselamatan Produk terlebih dahulu, lalu baca Panduan Cepat ini untuk prosedur pemasangan yang benar.

CATATAN:

- Komponen yang disertakan dalam kotak kemasan dan konektor daya listrik mungkin berbeda, tergantung negara Anda.
- Ilustrasi dalam Panduan Cepat ini berdasarkan pada MFC-L2740DW.
- Anda harus membeli kabel antarmuka yang benar untuk antarmuka yang ingin Anda gunakan.

Kabel USB

Kami merekomendasikan penggunaan kabel USB 2.0 (Jenis A/B) yang panjangnya tidak lebih dari 2 meter.

Kabel jaringan

Gunakan kabel pasangan berpilin (twisted-pair) Kategori 5 (atau lebih tinggi) jenis straight-through untuk 10BASE-T atau Jaringan Fast Ethernet 100BASE-TX.

Amankan Akses Jaringan

Kata sandi standar mesin Anda tertera pada label di belakang mesin (diawali dengan "Pwd").
 Sebaiknya ubah kata sandi untuk melindungi mesin Anda dari akses yang tidak sah.

1 Melepaskan bahan kemasan dan memasang kartrid toner

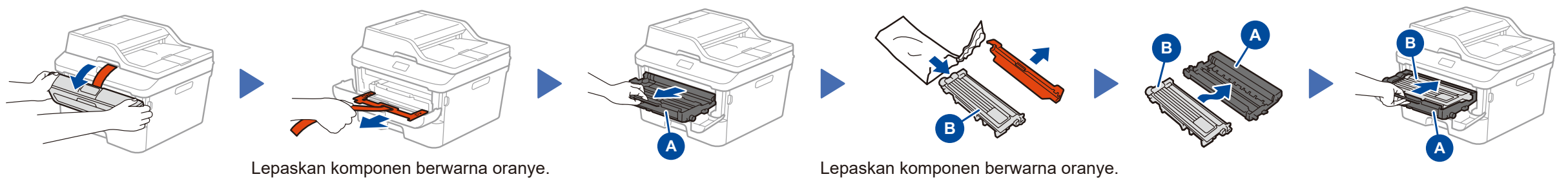

2 Memasukkan kertas ke dalam baki kertas

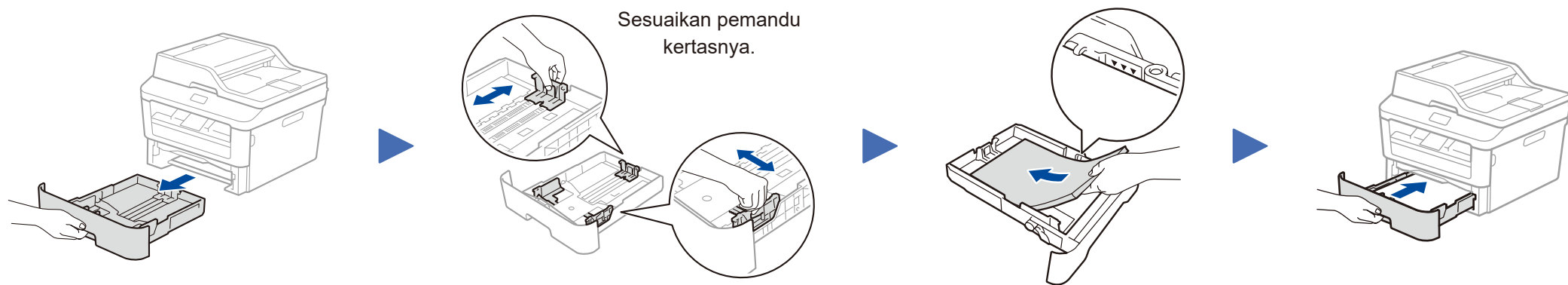

3 Sambungkan kabel daya, lalu nyalakan mesinnya

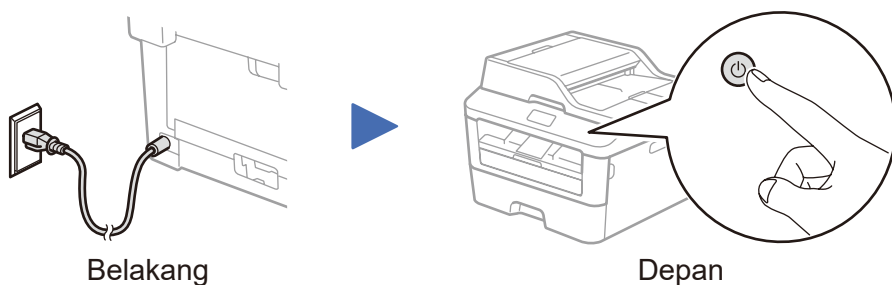

4 Pilih negara/bahasa (Pengaturan awal saja)

Setelah menyalakan mesin, Anda mungkin diharuskan untuk mengatur negara atau bahasa Anda (tergantung mesin Anda).
 Jika diharuskan, ikuti petunjuk di layar.

5 Memilih bahasa Anda (Jika diperlukan) (Hanya untuk model tertentu)

1. Di Layar sentuh mesin, tekan (Settings (Pgtrn)) > All Settings (Semua Pengaturan) > Initial Setup (Pngtrn Awal) > Local Language (Bahasa Lokal).
2. Tekan bahasa Anda.
3. Tekan .

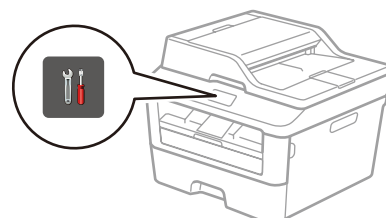

6 Menyambungkan mesin ke komputer/perangkat bergerak Anda

- Windows® PC dengan drive CD-ROM, lanjutkan ke langkah **6A**
- Windows® PC tanpa drive CD-ROM, lanjutkan ke langkah **6B**
- Macintosh, lanjutkan ke langkah **6B**
- Pengguna perangkat bergerak, lanjutkan ke langkah **6C**

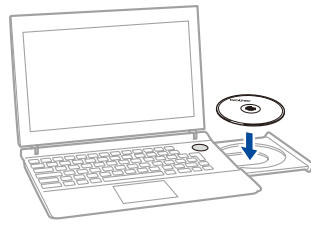
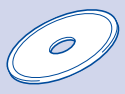

**CATATAN:**

Jika layar Brother tidak muncul secara otomatis, buka **Komputer (My Computer)** (Komputerku).
(Untuk Windows® 8: klik ikon (File Explorer) pada taskbar, kemudian buka **Komputer**.)
Klik dua kali ikon CD-ROM, lalu klik dua kali **start.exe**.

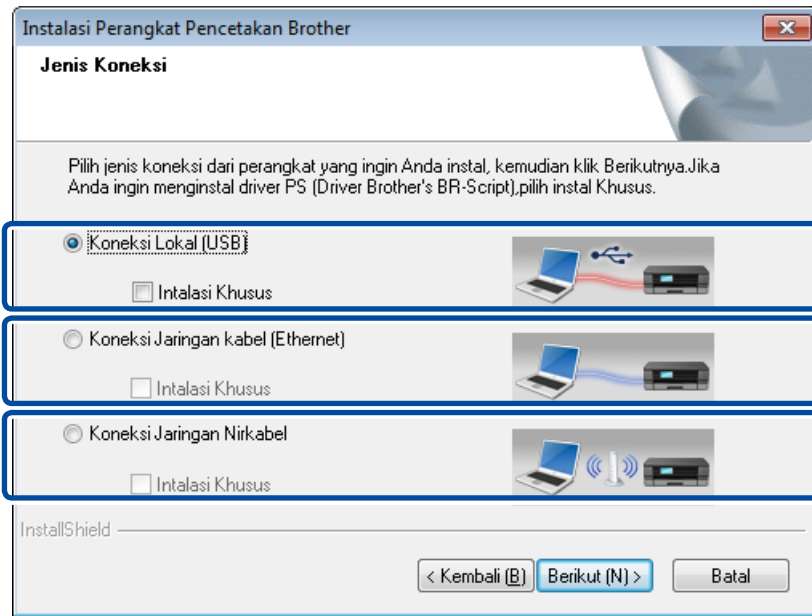

Ikuti petunjuk di layar hingga layar **Jenis Koneksi** muncul.

Jenis Koneksi

Untuk Koneksi USB

Untuk Koneksi Jaringan Berkabel
Sambungkan kabel jaringan terlebih dahulu.

Untuk Koneksi Jaringan Nirkabel
Kami menyarankan Anda menyiapkan kabel USB agar digunakan untuk sementara waktu selama pengaturan nirkabel.

Ikuti petunjuk di layar untuk melanjutkan pemasangan.

Selesai**CATATAN:**

Jika koneksi gagal, ulangi langkah ini.

**Koneksi Jaringan Nirkabel****[Disarankan]**

Pilih opsi ini jika Anda memiliki kabel USB untuk digunakan sementara waktu untuk pengaturan nirkabel.

Pilih opsi ini jika Anda tidak punya kabel USB.

Ikuti petunjuk di layar untuk melanjutkan pemasangan.

Selesai**CATATAN:**

Jika koneksi gagal, ulangi langkah ini.



Unduh paket driver dan perangkat lunak sepenuhnya dari Pusat Solusi Brother.

(Untuk Windows®) solutions.brother.com/windows

(Untuk Macintosh) solutions.brother.com/mac

Setelah Anda mengunduh paket driver dan perangkat lunak, ikuti petunjuk di layar hingga layar **Jenis Koneksi** muncul. Lihat **6A Konfigurasi dengan CD-ROM (Windows®)**.



Sambungkan mesin dan jalur akses/router LAN nirkabel dari panel kontrol mesin.

Di panel kontrol mesin, tekan **WiFi** > Wizard Pgtin > Ya.

Pilih SSID yang ditentukan, lalu masukkan kunci Jaringan.

Sekarang pengaturan nirkabel telah selesai.

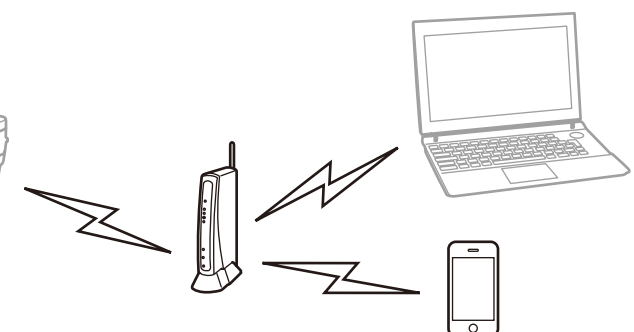
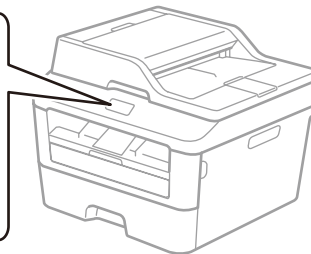
**CATATAN:**

Agar Anda dapat menggunakan mesin dengan perangkat bergerak, unduh "Brother iPrint&Scan."



Mencetak dan memindai menggunakan perangkat bergerak Anda

Unduh "Brother iPrint&Scan" untuk mulai menggunakan mesin Anda dengan perangkat bergerak.



solutions.brother.com/ips