

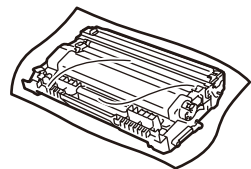

Mengeluarkan mesin dari kemasan dan memeriksa komponennya

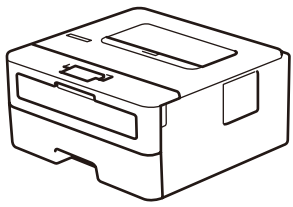

Unit Drum dan Kartrid Toner Inbox

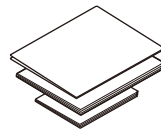

Panduan Cepat
Panduan Referensi (untuk model tertentu saja)
Panduan Keselamatan Produk



CD Driver Brother



Kabel Daya AC
(untuk model tertentu saja)



Lihat Video FAQs (Tanya Jawab Video) kami untuk mendapatkan bantuan tentang mengatur mesin Brother Anda: support.brother.com/videos.

CATATAN:

- Komponen yang disertakan dalam kotak kemasan mungkin berbeda tergantung negara Anda.
- Koneksi antarmuka yang tersedia berbeda tergantung modelnya.
- Anda harus membeli kabel antarmuka yang benar jika Anda memerlukannya.

Kabel USB

Kami merekomendasikan penggunaan kabel USB 2.0 (Jenis A/B) yang panjangnya tidak lebih dari 2 meter.

Kabel jaringan

Gunakan kabel pasangan berpilin (twisted-pair) (atau lebih tinggi) Kategori 5 straight-through.

- Ilustrasi di *Panduan Cepat* ini menunjukkan HL-L2375DW.
- *Panduan Referensi* tersedia pada CD Driver Brother yang disediakan di negara-negara yang tidak menyertakan cetakan buku panduan di kotaknya.

Amankan Akses Jaringan

Kata sandi standar mesin Anda tertera pada label di belakang mesin (diawali dengan "Pwd"). Sebaiknya ubah kata sandi untuk melindungi mesin Anda dari akses yang tidak sah.

1 Melepaskan bahan kemasan dan memasang unit drum dan rakitan kartrid toner

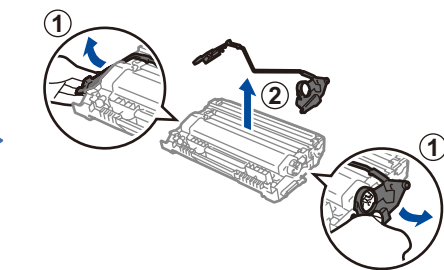
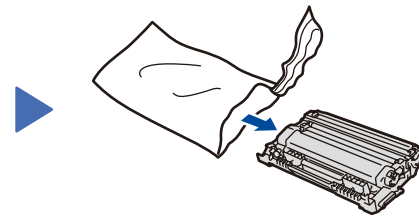
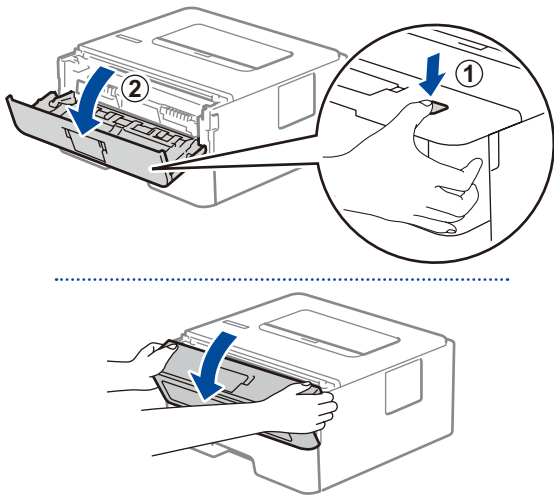

Lepaskan komponen berwarna oranye.

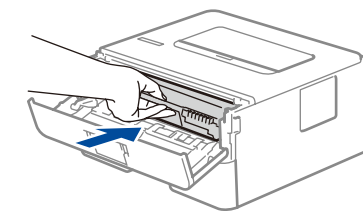

Tekan secara kuat.

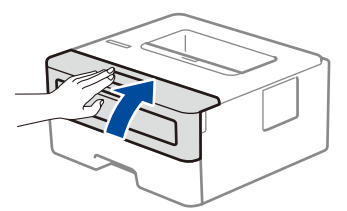

2 Memasukkan kertas ke dalam baki kertas

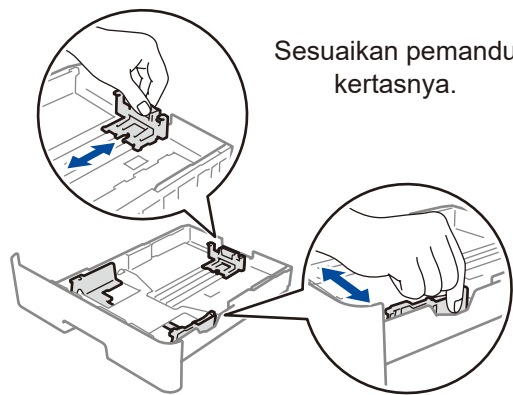
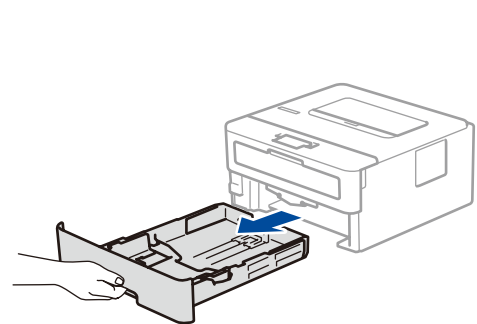

Sesuaikan pemandu kertasnya.

Jangan melebihi tanda ini.

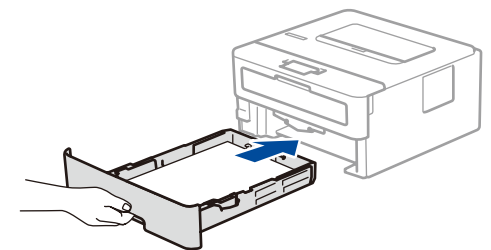

3 Sambungkan kabel daya, lalu nyalakan mesinnya

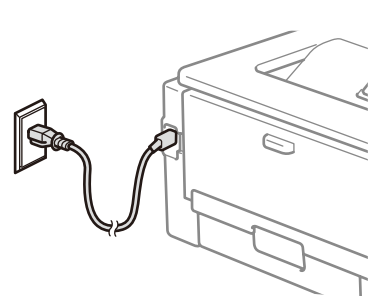

Belakang

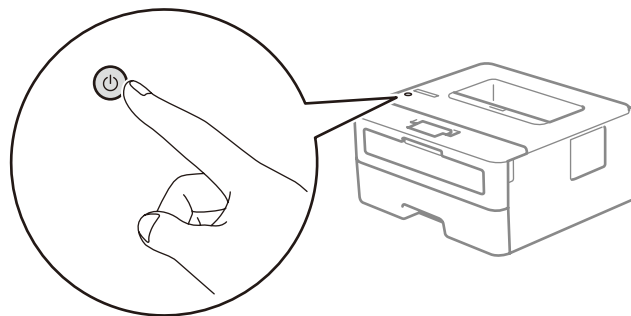

Depan

4 Pilih bahasa Anda (jika perlu)

1. Tekan ▼ atau ▲ untuk memilih [Initial Setup] (Pngtrn Awal), lalu tekan OK.
2. Tekan OK untuk memilih [Local Language] (Bahasa Lokal).
3. Tekan ▼ atau ▲ untuk memilih bahasa Anda, lalu tekan OK.

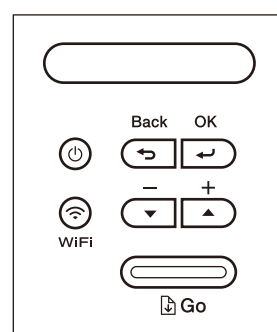

5 Pilih perangkat untuk disambungkan ke mesin Anda

Komputer

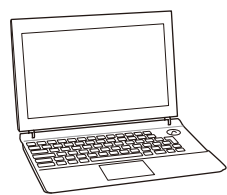

Lihat **6** dan ikuti petunjuknya.

CATATAN:

Kami sarankan agar Anda mengonfigurasi pengaturan nirkabel dari komputer.

Perangkat Bergerak

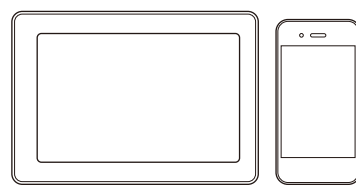

Lihat **7** dan ikuti petunjuknya.

6 Menyambungkan komputer Anda

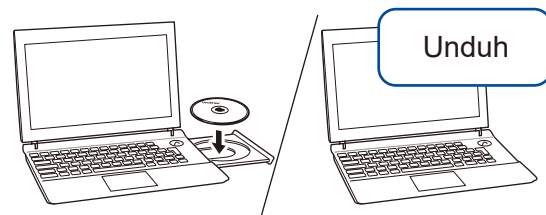

Masukkan CD Driver ke dalam drive CD/DVD, atau unduh Full Driver & Software Package (Paket Driver & Perangkat Lunak Lengkap) di:

Untuk Windows®: support.brother.com/windows

Untuk Mac: support.brother.com/mac

Jika Anda menggunakan sistem operasi terbaru pada komputer Anda, kunjungi situs web di atas untuk informasi driver dan perangkat lunak yang telah diperbarui.

▶ Ikuti petunjuk dan perintah di layar.

Untuk Windows®:

Jika layar Brother tidak muncul secara otomatis, lanjutkan ke **Komputer (PC ini)**. Klik dua kali ikon CD/DVD-ROM, lalu klik dua kali **start.exe**.

Untuk Mac:

Agar perangkat berfungsi secara lengkap, kami merekomendasikan memilih **CUPS driver** ketika menambahkan printer.

▶ Selesai

Brother secara berkala memperbarui firmware untuk menambahkan fitur dan memperbaiki gangguan. Untuk melihat firmware terbaru, kunjungi support.brother.com/up5.

Tidak Dapat Tersambung? Periksa hal-hal berikut ini:



Jaringan nirkabel



Jaringan berkabel



Koneksi USB

▶ Atur ulang jalur akses jaringan nirkabel/router Anda (jika memungkinkan)

▶ Lepaskan kabel.

▶ Restart mesin dan komputer Anda, kemudian lanjut ke **6**.

▶ Jika tetap gagal, lanjut ke **7**.

▶ Jika tetap gagal, kunjungi support.brother.com untuk FAQs & Troubleshooting (Tanya Jawab & Solusi).

7 Pengaturan jaringan nirkabel alternatif (Model nirkabel saja)

Siapkan SSID (Nama Jaringan) dan Kunci Jaringan (Kata Sandi) Anda pada jalur akses jaringan nirkabel/router Anda dan tuliskan dalam tabel yang disediakan di bawah ini.

SSID (Nama Jaringan)	
Kunci Jaringan (Kata Sandi)	

SSID: XXXXXXXX
Kunci Jaringan: XXXX

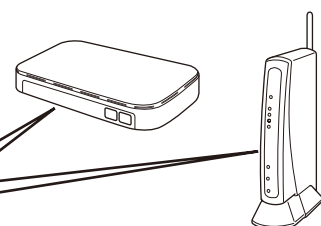

▶ Untuk memilih masing-masing pilihan menu, tekan ▲ atau ▼, lalu tekan **OK** untuk mengonfirmasi.

Pilih [Network] (Jaringan) > [WLAN] > [Setup Wizard] (Wizard Pgtrn), lalu tekan ▼.

Pilih SSID (Nama Jaringan) untuk jalur akses/router Anda dan masukkan Kunci Jaringan (Kata Sandi).

▶ Ketika pengaturan jaringan nirkabel berhasil, LCD akan menunjukkan [Connected] (Tersambung).

▶ Jika pengaturan gagal, restart mesin Brother dan jalur akses nirkabel/router Anda, dan kemudian ulangi **7**.

Untuk Komputer

▶ Buka **6** untuk instalasi perangkat lunak.

Untuk Perangkat Bergerak

▶ Buka **8** untuk instalasi aplikasi.

Meskipun Anda tidak memiliki jalur akses jaringan nirkabel/router, Anda tetap dapat menyambungkan perangkat Anda dan mesin Anda secara langsung. Untuk dukungan jaringan nirkabel tambahan, kunjungi support.brother.com/wireless-support.

8 Pencetakan menggunakan perangkat bergerak

Perangkat bergerak Anda harus tersambung ke jaringan nirkabel yang sama seperti mesin Brother.

Brother SupportCenter adalah sebuah aplikasi seluler yang memberikan informasi dan bantuan terbaru untuk produk Brother Anda. Kunjungi App Store atau Google Play™ untuk mengunduh.

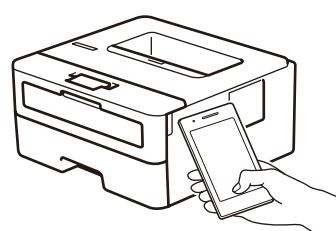

AirPrint tersedia bagi pengguna perangkat Apple. Anda tidak perlu mengunduh perangkat lunak apa pun untuk menggunakan AirPrint. Untuk informasi selengkapnya, lihat *Panduan Pengguna Online*.



Unduh dan instal aplikasi Mopria® Print Service dari Google Play™ dengan perangkat Android™ Anda.



Unduh dan pasang aplikasi gratis kami **Brother iPrint&Scan** dari toko aplikasi seluler, seperti App Store, Google Play™, atau Microsoft® Store menggunakan perangkat bergerak Anda.

Aplikasi Opsional

Anda dapat mencetak dari perangkat bergerak Anda menggunakan berbagai macam aplikasi. Untuk petunjuk selengkapnya, lihat *Panduan Pengguna Online*.



Bantuan Jaringan Nirkabel Tambahan: support.brother.com/wireless-support

Untuk T&J, Solusi, dan untuk mengunduh perangkat lunak dan manual, kunjungi support.brother.com. Untuk spesifikasi produk, lihat *Panduan Pengguna Online*.