

Les **Produktsikkerhetsguiden** først, og les så denne guiden for riktig installasjonsprosedyre. Ta vare på denne guiden etter installasjon for referanse.

⚠ ADVARSEL

ADVARSEL indikerer en potensielt farlig situasjon med fare for liv og helse hvis den ikke unngås.

1 Pakk ut skanneren og kontroller komponentene

Komponentene i esken kan variere avhengig av landet ditt. Fjern den beskyttende tapen og filmen som dekker skanneren.

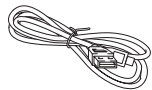
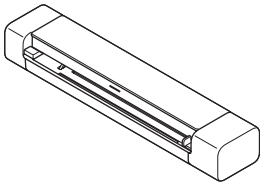

Mikro-USB 3.0-kabel

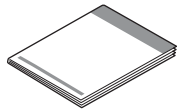

Hurtigstartguide/
produktsikkerhetsguide

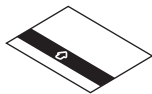

Kalibreringsark

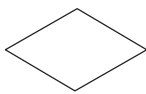

Garantikort

⚠ ADVARSEL

Dette produktet leveres pakket i en plastpose. Oppbevar plastposer utilgjengelig for babyer og barn for å unngå kveldningsfare. Posen er ikke et leketøy.

MERK

- Vi anbefaler å ta vare på originalemballasjen i tilfelle du må sende skanneren.
- For å opprette en lokal tilkobling til en datamaskin må du bruke mikro-USB 3.0-kabelen som følger med.

Sikker nettverkstilgang

Maskinens standardpassord står på etiketten nederst på skanneren (etter "Pwd"). Vi anbefaler på det sterkeste at du endrer passordet for å beskytte maskinen mot uautorisert tilgang.

2 Koble skanneren til datamaskinen

DSmobile DS-640/DS-740D

Koble skanneren til datamaskinen ved hjelp av den medfølgende USB-kabelen.

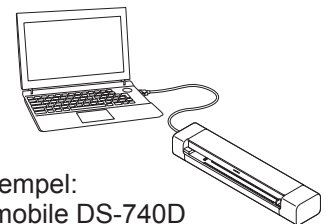

Eksempel:
DSmobile DS-740D

DSmobile DS-940DW

1. Koble skanneren til datamaskinen ved hjelp av den medfølgende USB-kabelen.
2. Vent til skannerens innebygde batteri er fulladet (batterilampen blinker grønt) før du bruker skanneren.
3. Trykk på  for å slå på skanneren.

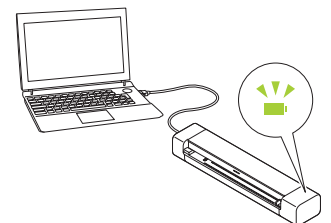

3 Sett microSD-minnekortet inn i skanneren (valgfritt) (kun DSmobile DS-940DW)

Hvis du planlegger å lagre filer til et microSD-minnekort (kjøpes separat), sett det forsiktig inn i skannerens minnespor med den trykte siden vendt ned.

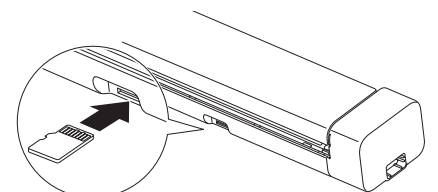

4 Installer programvare

A Bruke skanneren sammen med datamaskinen

MERK

Kontroller at du er pålogget med administratorrettigheter.

Mac- og Windows-datamaskiner



Last ned full driver- og programvarepakke.

For Windows: support.brother.com/windows

For Mac: support.brother.com/mac

Dobbelklikk på den nedlastede filen for å starte installeringen, og følg deretter skjerminstruksjonene.



Start datamaskinen på nytt når du er ferdig.

For å skanne ved bruk av datamaskinen må du installere programvaren som fulgte med skanneren. Du finner mer informasjon i *Online brukerveiledning*.



Fullfør

B Bruke skanneren sammen med den mobile enheten (kun DSmobile DS-940DW)



Last ned og installer gratisappen vår for mobile enheter **Brother iPrint&Scan**, fra App Store eller Google Play™.



Skyv modusvelgeren til .

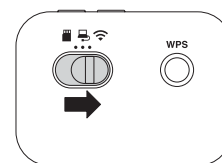

Aktiver Wi-Fi-funksjonen på mobilenheten slik at den kan finne skanneren.



På enheten din, velg skannerens SSID (nettverksnavn): **DIRECT-xxDS-940DW_BRxxxx**.



Når du blir bedt om det, skriv inn passordet (nettverksnøkkel). (SSID og passord står på etiketten nederst på skanneren (etter "PASS")).



Fullfør

Bekreft skannemodus før du skanner (kun DSmobile DS-940DW)

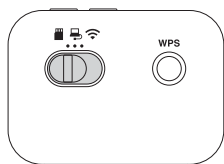

microSD-modus : Sender skannet data til et microSD-minnekort

USB-modus : Sender skannet data til en datamaskin ved hjelp av en USB-kabel

Wi-Fi-modus : Sender skannet data til en trådløs datamaskin/mobilenhet

Lampeindikasjoner

For mer informasjon om feilsøking av skanneren, kan du se *Online brukerveiledning*.

DSmobile DS-640/DS-740D



- Dekselet er åpent
- Papirstopp

Blinker oransje

DSmobile DS-940DW



- Dekselet er åpent
- Papirstopp
- Tilkoblingsfeil

Blinker oransje



Minnekort ikke satt inn når skanneren er i microSD-modus

Blinker hvitt



Wi-Fi-tilkoblingsfeil når skanneren er i Wi-Fi-modus

Blinker oransje

Blinker blått

MERK



Brother SupportCenter er en mobilapp som tilbyr den nyeste kundestøtteinformasjonen for Brother-produkter. Besøk App Store eller Google Play™ for å laste ned og installere den på mobilenheten.

Symboler og konvensjoner som brukes i denne guiden

Følgende symboler og konvensjoner brukes i denne guiden:

FARE

FARE angir en direkte farlig situasjon som kan resultere i dødsfall eller alvorlig skade om produktet håndteres uten å følge instruksjoner og advarsler.

ADVARSEL

ADVARSEL indikerer en potensielt farlig situasjon med fare for liv og helse hvis den ikke unngås.

FORSIKTIG

FORSIKTIG viser en potensielt farlig situasjon som kan føre til små eller moderate personskader hvis den ikke unngås.

VIKTIG

VIKTIG indikerer en potensielt farlig situasjon som kan resultere i skade på eiendeler eller redusert produktfunksjonalitet hvis den ikke unngås.

MERK

MERK forteller deg hvordan du bør reagere på en situasjon som kan oppstå, eller gir tips om andre skannefunksjoner.



Forbudsikoner angir handlinger som ikke må utføres.



Dette ikonet angir at brennbar spray ikke kan brukes.



Dette ikonet angir at organiske løsemidler som alkohol eller andre væsker ikke kan brukes.



Elektrisk fare-ikoner varsler deg om mulighet for elektriske støt.



Brannfare-ikoner varsler deg om mulighet for brann.

Respekter alle advarsler og instruksjoner som finnes på skanneren.

Merknad om utarbeidelse og utgivelse

Denne håndboken har blitt utarbeidet og utgitt for å levere den siste produktsikkerhetsinformasjonen som er tilgjengelig ved utgivelsestidspunktet. Informasjonen i denne brukerveiledningen kan endres.

Du finner den siste versjonen av brukerveiledningen på support.brother.com/manuals

Velg en sikker plassering for skanneren

Plasser skanneren på en flat, stabil overflate som ikke er utsatt for støt og vibrasjoner, for eksempel et skrivebord. Velg en tørr, godt ventilert plass, hvor temperaturen ligger mellom 5 °C og 35 °C, og fuktigheten er mellom 20 % og 80 % (uten kondens).

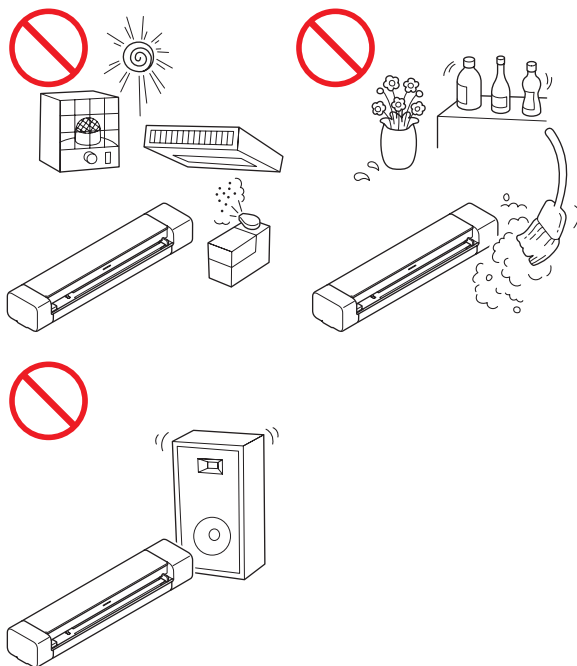

FARE



(Kun DSmobile DS-940DW)

Det oppladbare li-ion-batteriet må bare brukes til det tiltenkte formålet.



(Kun DSmobile DS-940DW)

Hvis du vil lade det oppladbare li-ion-batteriet, kobler du skanneren til datamaskinen ved hjelp av den medfølgende mikro-USB-kabelen.



(Kun DSmobile DS-940DW)

IKKE lad det oppladbare li-ion-batteriet nær åpen ild eller i direkte sollys. Dette kan aktivere beskyttelseskretsene, som er utformet for å forhindre fare på grunn av sterk varme. Aktivering av beskyttelseskretsene kan føre til at ladingen stopper, at ladingen finner sted med for sterk strøm/spenning hvis beskyttelseskretsene svikter, eller det kan oppstå en unormal kjemisk reaksjon i batteriet.



(Kun DSmobile DS-940DW)

IKKE koble til "+"- og "-"-polene med metallgjenstander som f.eks. en ledning. Ikke bær eller oppbevar det oppladbare li-ion-batteriet med metallgjenstander.



(Kun DSmobile DS-940DW)

Hold det oppladbare li-ion-batteriet unna varme og åpen flamme.



(Kun DSmobile DS-940DW)

IKKE bruk eller etterlat en skanner med det oppladbare li-ion-batteriet nær flamme, varmeapparater eller på andre steder med høy temperatur (over 60 °C).



(Kun DSmobile DS-940DW)

IKKE la det oppladbare li-ion-batteriet komme i kontakt med væsker.



IKKE bruk det i korroderende miljøer, for eksempel områder der det finnes salt luft, saltvann, syrer, alkalier, gasser, kjemikalier eller andre etsende væsker.



(Kun DSmobile DS-940DW)

IKKE bruk det oppladbare li-ion-batteriet hvis det er skadet eller lekker.



(Kun DSmobile DS-940DW)

IKKE lodd forbindelser på det oppladbare li-ion-batteriet.



(Kun DSmobile DS-940DW)

IKKE koble det oppladbare li-ion-batteriet direkte til en strømforsyning for husholdninger.



(Kun DSmobile DS-940DW)

Væske (elektrolytt) som lekker fra skanneren eller det oppladbare li-ion-batteriet, kan tyde på at li-ion-batteriet er skadet. Hvis det oppladbare li-ion-batteriet lekker, må du umiddelbart slutte å bruke skanneren, trekke ut kabelen og isolere skanneren ved å plassere den i en pose. Ikke rør elektrolytten. Hvis du får batterivæske fra det oppladbare li-ion-batteriet i øynene, vask dem umiddelbart med rent vann. Kontakt alarmsentralen umiddelbart. Elektrolytt kan skade øynene hvis den ikke fjernes. Hvis elektrolytt kommer i kontakt med hud eller tøy, må du straks skylle den ut med vann.



(Kun DSmobile DS-940DW)

IKKE plasser det oppladbare li-ion-batteriet eller en skanner med det oppladbare li-ion-batteriet installert, i en mikrobølgeovn eller høytrykksbeholder.



(Kun DSmobile DS-940DW)

Hvis skanneren bare kan brukes i en kort periode, selv om det oppladbare li-ion-batteriet er fulladet, kan det oppladbare li-ion-batteriet ha nådd slutten av levetiden sin. Når du tar ut det oppladbare li-ion-batteriet, må du dekke til terminalene på det gamle oppladbare li-ion-batteriet med tape for å unngå en kortslutning i det.



(Kun DSmobile DS-940DW)

IKKE demonter eller modifierer det oppladbare li-ion-batteriet.



(Kun DSmobile DS-940DW)
IKKE overopphet det oppladbare li-ion-batteriet med vilje eller kast det på flammer. Å gjøre dette kan føre til at isolasjonen smelter, at gass slippes ut eller at sikkerhetsmekanismen svikter. Elektrolyttløsningen kan også ta fyr, noe som fører til overoppheting, røyk, en eksplosjon eller brann.



(Kun DSmobile DS-940DW)
IKKE gjennomhull det oppladbare li-ion-batteriet med noen gjenstander. Ikke utsett det for støt eller kast det. Skade på det oppladbare li-ion-batteriets beskyttelseskretser kan føre til at det oppladbare li-ion-batteriet lades på nytt ved unormal strømstyrke/spenning eller føre til en unormal kjemisk reaksjon i det oppladbare li-ion-batteriet.



(Kun DSmobile DS-940DW)
IKKE brenn det oppladbare li-ion-batteriet eller kast det sammen med vanlig husholdningsavfall.

ADVARSEL



(Kun DSmobile DS-940DW)
Hold det oppladbare li-ion-batteriet unna barn. Ved svelging må du kontakte alarmsentralen umiddelbart.



Oppbevar USB-kabelen utenfor barns rekkevidde for å unngå personskade.



IKKE demonter eller modifier skanneren, ellers kan det oppstå brann eller elektrisk støt. Hvis skanneren må repareres, kontakter du Brother-forhandleren eller Brother kundeservice.



(Kun DSmobile DS-940DW)
Ikke bruk det oppladbare li-ion-batteriet hvis det er merkbare unormale forhold som lukt, varme, deformasjoner eller misfarging. Slå av strømbryteren umiddelbart og ta USB-kabelen ut av strømforsyningen.



Sett aldri inn ting i sporene i skannerens kabinett. Du risikerer at de berører farlige spenningspunkter eller kortslutter deler, med fare for brann eller elektrisk støt. Hvis metallgjenstander, vann eller andre væsker trenger inn i skanneren, må du umiddelbart trekke ut skanneren fra strømforsyningen. Ta kontakt med Brother-forhandleren eller Brother kundeservice.



IKKE plasser skanneren nær radiatorer, varmeapparater, klimaanlegg, vann, kjemikalier eller enheter som inneholder magneter eller genererer magnetfelt. Hvis du gjør det, kan det oppstå fare for kortslutning eller brann om vann skulle komme i kontakt med skanneren (inkludert kondens fra oppvarming, klimaanlegg og/eller ventilasjonsutstyr som kan være tilstrekkelig til å forårsake kortslutning eller brann).



IKKE plasser skanneren nær kjemikalier eller på et sted der søl av kjemikalier kan forekomme. Nærmere bestemt kan organiske løsemidler eller væsker føre til at kabinettet og/eller kabler smelter eller går i oppløsning, med fare for brann eller elektrisk støt. De kan også forårsake at skanneren svikter eller blir misfarget.



Plastposer brukes til innpakning av skanneren. For å unngå fare for kvelning, hold dem unna spedbarn og små barn. Plastposer er ikke leker.



IKKE utsett skanneren for direkte sollys, sterk varme, åpen ild, korroderende gasser, fuktighet eller støv. IKKE plasser skanneren på et teppe eller en matte, ettersom den blir mer utsatt for støv. Hvis du gjør det, kan det føre til risiko for elektrisk kortslutning eller brann. Det kan også skade skanneren og/eller gjøre den ubrukelig.



IKKE bruk brennbare stoffer, noen former for spray eller organiske løsemidler/væsker som inneholder alkohol eller ammoniakk, ved rengjøring av skanneren innvendig eller utvendig. Hvis du gjør dette, kan det føre til brann eller elektrisk støt.

FORSIKTIG



Unngå å plassere skanneren i et sterkt trafikkert område. Hvis du må plassere skanneren i et trafikkert område, må du sørge for at den plasseres på et trygt sted der den ikke kan veltes ved et uhell, noe som kan føre til personskade eller alvorlig skade på skanneren.



Sørg for å sikre kabler og ledninger i kontakt med skanneren slik at de ikke utgjør en snubelfare.



Sørg for at ingen deler av skanneren stikker frem fra skrivebordet eller stativet der skanneren er plassert. Kontroller at skanneren er plassert på en flat, stabil overflate fri for vibrasjoner. Manglende etterlevelse av disse forholdsreglene kan føre til at skanneren faller ned, med fare for personskade.



IKKE plasser skanneren på et ustabilt eller skråstilt stativ, bord eller lignende, dvs. ikke på noen hellende/skråstilt overflate. Skanneren kan falle ned og forårsake personskade eller alvorlig skade på skanneren. Hvis skannerglasset skulle gå i stykker, er det økt fare for personskade.



Ikke plasser tunge gjenstander på skanneren. Det kan føre til ubalanse, og skanneren kan falle ned. Dette kan føre til personskade.

VIKTIG

Ikke bruk skanneren på steder med ekstreme temperaturendringer. Den resulterende kondensen kan føre til skannerfeil eller funksjonsfeil. Hvis det dannes seg kondens, vent til det tørker fullstendig før du bruker skanneren igjen.

Vedlikehold av skanneren

IKKE prøv å vedlikeholde skanneren selv. Åpning eller fjerning av deksler kan utsette deg for farlige spenninger og andre risikoer og kan annullere garantien. Ta kontakt med Brother-forhandleren eller Brother kundeservice.

ADVARSEL



Hvis skanneren har falt ned eller kabinettet er skadet, kan det oppstå fare for elektrisk støt eller brann. Koble skanneren fra strømforsyningen og kontakt Brother-forhandleren eller Brother kundeservice.



Hvis skanneren blir uvanlig varm eller avgir røyk eller sterk lukt, eller hvis du ved et uhell søler væske på den, må du umiddelbart trekke ut skanneren fra strømforsyningen. Ta kontakt med Brother-forhandleren eller Brother kundeservice.

VIKTIG

Hvis skanneren ikke fungerer normalt når bruksanvisningen følges, må du kun justere de kontrollene som omfattes av bruksanvisningen. Feil tilpasning av andre kontroller kan forårsake skader og kan ofte kreve omfattende arbeid fra en kvalifisert tekniker for å gjenopprette skanneren til normal drift.

Oppladbart li-ion-batteri (kun DSmobile DS-940DW)

- På kjøpstidspunktet er det oppladbare li-ion-batteriet lett ladet slik at drift av skanneren kan verifiseres. Batteriet bør imidlertid lades helt opp med nettadapteren før skanneren tas i bruk.
- Hvis skanneren ikke skal brukes over lengre tid, lagre den på et sted der den ikke er utsatt for høy fuktighet eller høye temperaturer (mellom 15 °C og 25 °C og 40-60 % luftfuktighet er anbefalt). For å opprettholde yteevnen og levetiden til det oppladbare li-ion-batteriet, må du lade det minst hver tredje måned.
- Hvis du merker noe uvanlig med det oppladbare li-ion-batteriet den første gangen det brukes, for eksempel overoppheting eller rust, må du IKKE fortsette å bruke batteriet. Ta kontakt med Brother-forhandleren eller Brother kundeservice.

Tips ved bruk av det oppladbare li-ion-batteriet (kun DSmobile DS-940DW)

- Lad det oppladbare li-ion-batteriet før bruk. Ikke bruk skanneren før det oppladbare Li-ion-batteriet er fulladet.
- Lading av det oppladbare li-ion-batteriet kan finne sted i temperaturomgivelser fra 5 °C-39 °C. Hvis temperaturen i omgivelsene er utenfor dette intervallet, blir ikke det oppladbare li-ion-batteriet ladet, og batteriindikatoren vil fortsatt være tent.
- Hvis skanneren brukes når både det oppladbare li-ion-batteriet er installert og skanneren er koblet til datamaskinen, kan ladingen stoppe, selv om det oppladbare li-ion-batteriet ikke er fulladet.

Karakteristikk ved oppladbart li-ion-batteri (kun DSmobile DS-940DW)

Å forstå egenskapene til det oppladbare li-ion-batteriet gjør det enklere for deg å optimalisere bruken av det.

- Bruk eller lagring av det oppladbare li-ion-batteriet på steder utsatt for høye eller lave temperaturer kan tappe dets kapasitet raskere. Nærmere bestemt vil bruk av et oppladbart li-ion-batteri med høyt ladenivå (90 % eller mer) på et sted utsatt for høye temperaturer, fremskynde batteriets tap av kvalitet ytterligere.
- Bruk av skanneren mens det oppladbare li-ion-batteriet er installert og lader, kan fremskynde batteriets kvalitetstap ytterligere.
- Hvis det oppladbare li-ion-batteriet ikke skal brukes på lenge, anbefaler vi å lade det hver tredje måned.
- Mens det oppladbare li-ion-batteriet lader, kan skanneren bli varm. Dette er normalt, og skanneren kan trygt brukes. Hvis skanneren blir ekstremt varm, stopp å bruke den.

Område for omgivelsestemperatur

Lading		0 °C-45 °C
Standard utladingsstrøm 0,24 A		-10 °C-60 °C
Maksimal utladingsstrøm 1,2 A		0 °C-60 °C
Batteri (installert)	Mindre enn 1 måned	-20 °C-45 °C
	Mindre enn 3 måneder	-20 °C-35 °C
	Mindre enn 1 år	-20 °C-25 °C

Ladingsparametere

Maksimal ladespenning	4,35 Vdc
Maksimal ladestrøm	1200 mA

Hvordan fjerne det oppladbare li-ion-batteriet (kun DSmobile DS-940DW)

MERK

Vi anbefaler ikke å fjerne det oppladbare li-ion-batteriet bortsett fra hvis du skal kaste skanneren.

Slå av skanneren og fjern USB-kabelen fra skanneren før du tar ut det oppladbare li-ion-batteriet.

1. Plasser skanneren slik at den vender nedover og fjern sidedekselet ved hjelp av et flatt skrujern.
2. Koble fra batterikontakten for det oppladbare li-ion-batteriet fra kretskortet (PCBA). Ikke koble fra den fleksible flatkabelen (FFC).
3. Skyv utlasetappen (som illustrert) for å fjerne det oppladbare li-ion-batteriet fra sidedekselet.
4. Dekk til terminalene for det oppladbare li-ion-batteriet med tape og kast batteriet i henhold til gjeldende lokale regler.

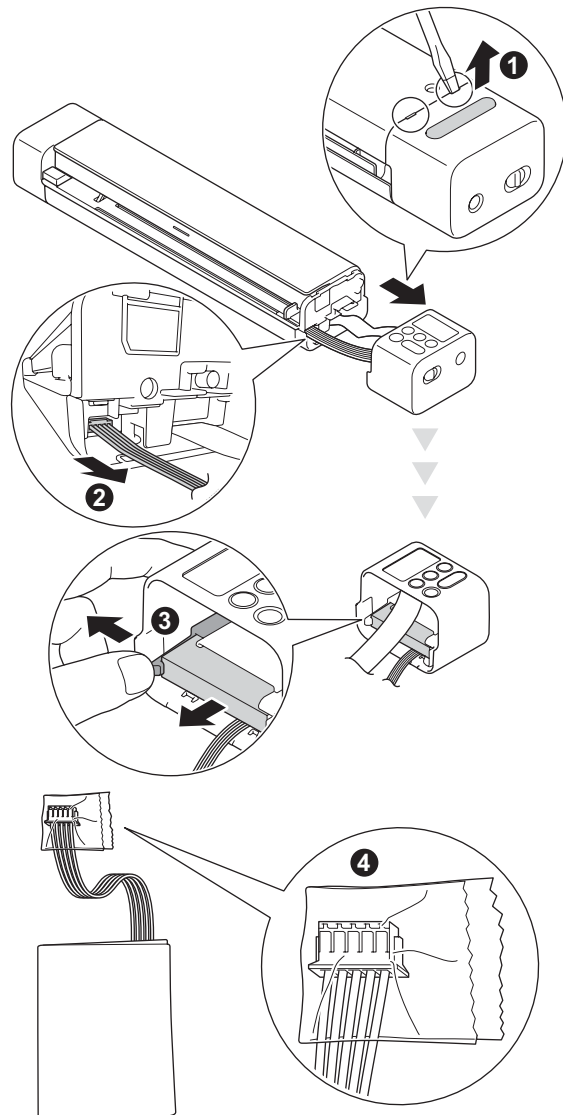

MERK

For mer informasjon om håndtering av det oppladbare li-ion-batteriet, se de gjeldende instruksjonene og advarslene i denne guiden.

Produktgaranti og ansvar

Ingen informasjon i denne håndboken skal påvirke eksisterende produktgaranti eller regnes som ytterligere produktgaranti. Manglende etterlevelse av sikkerhetsanvisningene i denne håndboken kan ugyldiggjøre produktets garanti.

Samsvarserklæring (kun Europa)

Vi, Brother Industries, Ltd.
15-1 Naeshiro-cho, Mizuho-ku, Nagoya 467-8561
Japan
erklærer at dette produktet overholder de grunnleggende kravene i alle relevante direktiver og forskrifter innen EU.
Samsvarserklæringen kan lastes ned fra nettstedet vårt.
Besøk support.brother.com/manuals

Samsvarserklæring for RE-direktiv 2014/53/EU (kun Europa) (kun DSmobile DS-940DW)

Vi, Brother Industries, Ltd.
15-1 Naeshiro-cho, Mizuho-ku, Nagoya 467-8561
Japan
erklærer at dette produktet overholder bestemmelsene i RE-direktivet 2014/53/EU. En kopi av samsvarserklæringen kan lastes ned ved å følge instruksjonene i avsnittet samsvarserklæring (kun for Europa).

Trådløs LAN (kun DSmobile DS-940DW)

Denne skanneren støtter et trådløst grensesnitt.¹

¹ Dette underavsnittet gjelder ikke for det geografiske området innenfor en radius av 20 km fra sentrum av Ny-Ålesund.

Frekvensbånd: 2400-2483,5 MHz Maksimal radiofrekvens effekt overført i frekvensbåndet: mindre enn 20 dBm (E.I.R.P).

Aktivere/deaktivere WLAN (kun DSmobile DS-940DW)

For å slå på trådløs nettverkstilkobling, skyv modusvelgeren til .
For å slå av trådløs nettverkstilkobling, skyv modusvelgeren til  eller .

IT-strømsystem (kun DSmobile DS-940DW)

Dette produktet er også utformet for IT-strømsystemer med fase-til-fase-spennning på 230 V.

Resirkuleringsinformasjon i henhold til WEEE og batteridirektivet



Produktmerke



Batterimerke

Kun for EU og EØS

Produktet/batteriet er merket med et av resirkuleringsymbolene ovenfor. Det betyr at når produktets/batteriets levetid er ute, skal det leveres inn til en godkjent innsamlingsstasjon og ikke kastes sammen med vanlig husholdningsavfall. (Kun DSmobile DS-940DW)
For mer informasjon om fjerning av det oppladbare li-ion-batteriet, se *Hvordan fjerne det oppladbare li-ion-batteriet* i denne guiden.

Kjemiske stoffer (EU REACH)

For å finne informasjon om kjemiske stoffer i produktene våre som kreves for REACH-reguleringen kan du gå til www.brother.eu/reach

Varemerker

BROTHER er enten et varemerke eller et registrert varemerke for Brother Industries, Ltd.

Android og Google Play er varemerker for Google LLC.

Apple, App Store og Mac er varemerker for Apple Inc. registrert i USA og andre land.

Wi-Fi er et registrert varemerke for Wi-Fi Alliance®.

microSD Logo er et varemerke for SD-3C LLC.

Alle selskaper som har programvare nevnt ved navn i denne brukerveiledningen, har en egen programvarelisensavtale for programmene de har eiendomsretten til.

Alle vare- og produktnavn for selskaper som vises på Brother-produkter, i relaterte dokumenter og annet materiale, er varemerker eller registrerte varemerker som tilhører disse respektive selskapene.

Utarbeidelse og utgivelse

Denne håndboken er utarbeidet og utgitt under overoppsyn av Brother Industries, Ltd., og inneholder alle de nyeste produktbeskrivelsene og spesifikasjonene.

Innholdet i denne håndboken og spesifikasjonene for dette produktet kan endres uten varsel.

Brother forbeholder seg retten til å foreta endringer i spesifikasjonene og materialet i denne brukerveiledningen uten varsel, og kan ikke holdes ansvarlig for eventuelle skader (inkludert følgeskader) forårsaket av det presenterte materialet, inkludert, men ikke begrenset til, typografiske feil eller andre feil i publikasjonen.

Copyright og lisens

© 2019 Brother Industries, Ltd. Med enerett.

Kommentarer om lisensiering av åpne kildekode

Dette produktet inneholder åpen kilde-programvare. Besøk support.brother.com hvis du vil se kommentarene om lisensiering av åpne kildekode.

Brother kundeservice

Kundeservice

Besøk www.brother.com for å få kontaktinformasjon til det lokale Brother-kontoret.

Adresser til servicesentre

For servicesentre i Europa, kontakt det lokale Brother-kontoret. Du finner adresser og telefonnumre til europeiske kontorer på www.brother.com ved å velge landet ditt.

Ulovlig bruk av skanneutstyr

Det er forbudt å lage kopier av elementer eller dokumenter med det formål å produsere forfalskninger. Følgende er en ikke-altomfattende liste over dokumenter som det kan være ulovlig å ta kopier av. Vi anbefaler at du tar kontakt med en juridisk rådgiver og/eller relevante rettslige myndigheter hvis du er i tvil om et bestemt element eller dokument:

- Valuta
- Obligasjoner eller andre gjeldssertifikater
- Innskuddssertifikater
- Tjenestepapirer eller innkallingspapirer fra militæret
- Pass
- Frimerker (stemplede eller ustemplede)
- Innvandringspapirer
- Tryggedokumenter
- Sjekker eller anvisninger fra myndighetsinstanser
- Identifikasjonsskilter eller insignier

Copyrightbeskyttede arbeider kan ikke kopieres på lovlig vis, med unntak av det som kan anses som "fair use" av et copyrightbeskyttet arbeid. Flere kopier er et eksempel på feilaktig bruk. Kunstverk skal også regnes som kopibeskyttet arbeid.

brother



www.brotherearth.com