

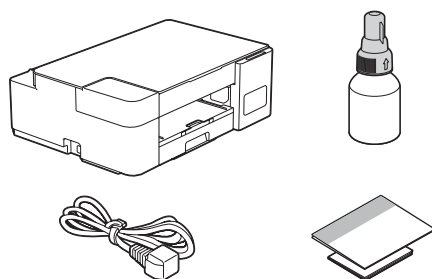

1 Raspakirajte uređaj i provjerite komponente

Uklonite zaštitnu traku i foliju koji prekrivaju uređaj.



NAPOMENA

- Komponente se mogu razlikovati ovisno o državi.
- Sačuvajte sav materijal za pakiranje i kartonsku kutiju u slučaju da trebate transportirati uređaj.
- Preporučujemo upotrebu USB 2.0 kabela (tip A/B) koji nije dulji od 2 metra (isporučen u nekim zemljama).

2 Spremnike tinte napunite isporučenom tintom

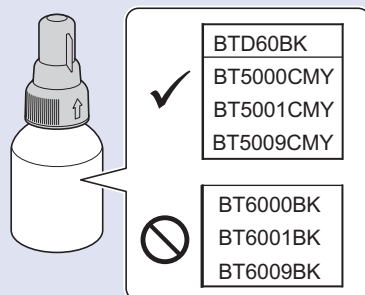

VAŽNO

Provjerite naziv modela bočice tinte na oznaci. Upotrebom neodgovarajuće tinte uređaj može biti oštećen.

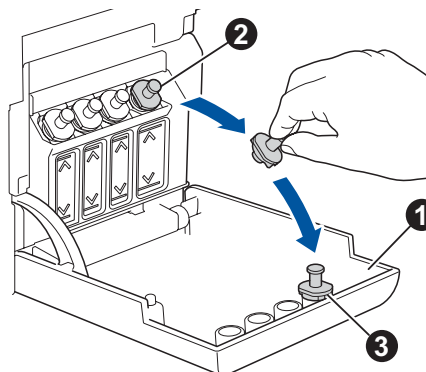

Otvorite poklopac spremnika tinte **1**, uklonite čep **2** i stavite ga na unutrašnju stranu poklopac **3**.

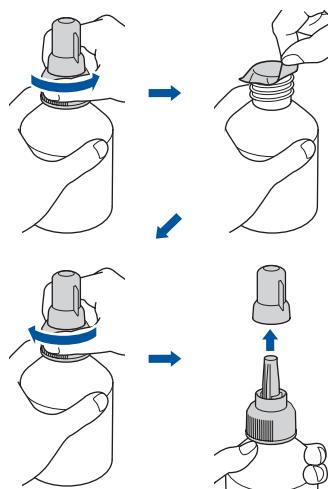

Uklonite foliju i čvrsto stegnite čep.

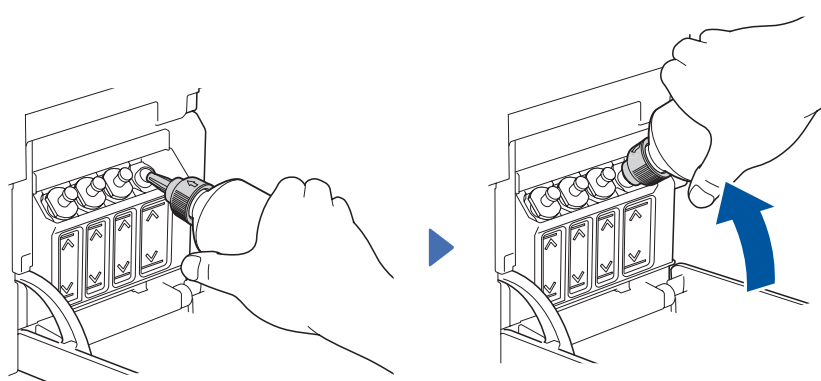

Uklonite čep mlaznice i mlaznicu čvrsto umetnite u spremnik tinte kako se tinta ne bi prolila.

Bočica je samostojeća. Punjenje tintom će se odvijati automatski sve dok se bočica ne isprazni. Kako bi punjenje spremnika tinte bilo brže, bočicu stisnite s obje strane.

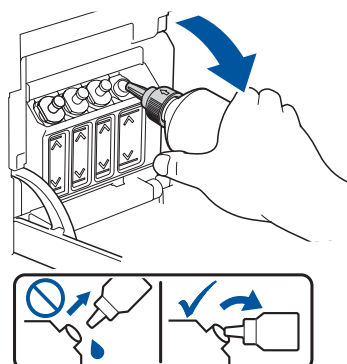

Kada budete gotovi, uklonite bočicu tako da je mlaznica okrenuta prema gore kako se tinta ne bi prolila.

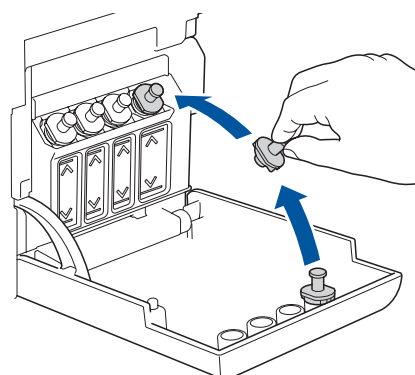

Čep spremnika tinte vratite na njegovo mjesto. Korak **2** ponovite za preostale spremnike tinte te potom zatvorite poklopac spremnika tinte.

3**U ladicu za papir stavite običan A4 papir**

Dobro rastresite papir.

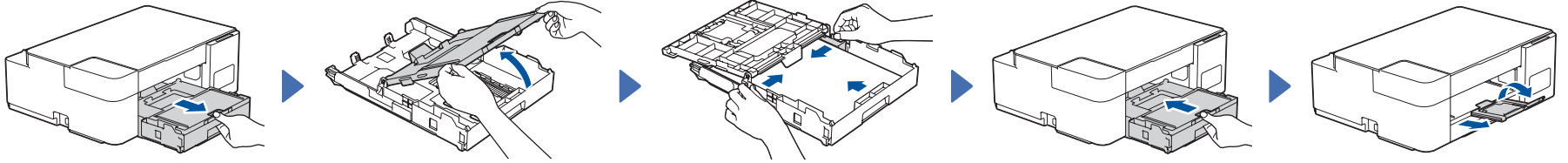
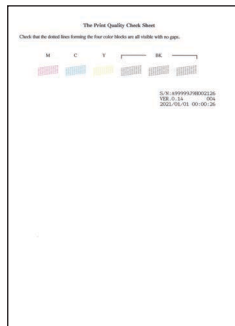
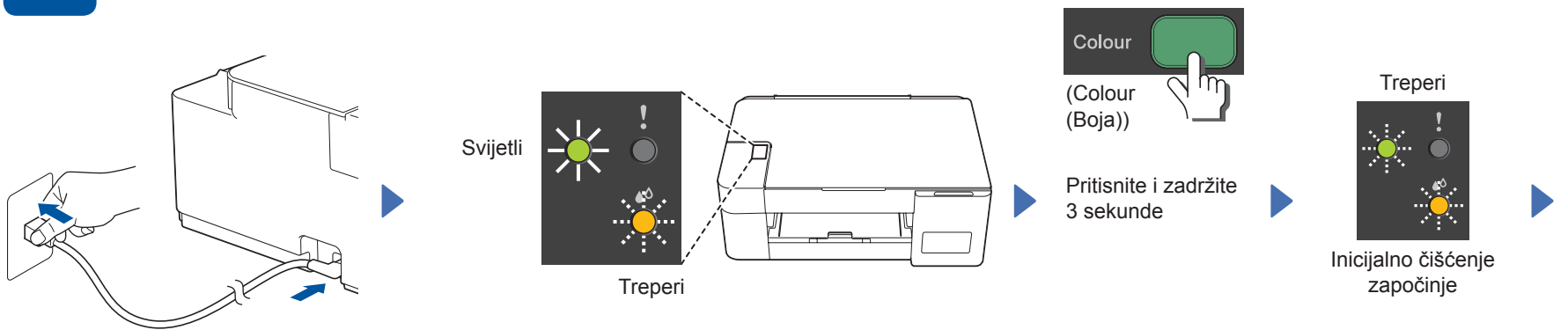
**4****Započnite inicijalno čišćenje**

Uređaj ispisuje list za provjeru kvalitete ispisa.

Provjerite list za provjeru kvalitete ispisa.

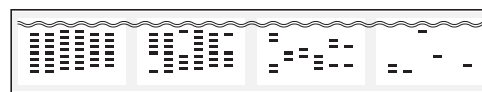

Dobro ← → Loše

Za poboljšanje kvalitete ispisa očistite ispisnu glavu. Pogledajte odjeljak *Poboljšanje kvalitete ispisa* ovog priručnika.**5****Spojite svoje računalo ili mobilni uređaj**

Spojite svoj Brother uređaj i računalo/mobilni uređaj na istu mrežu.

Instalirajte Brotherov softver kako biste se koristili svojim uređajem. Posjetite jednu od sljedećih web stranica.

Za računala:

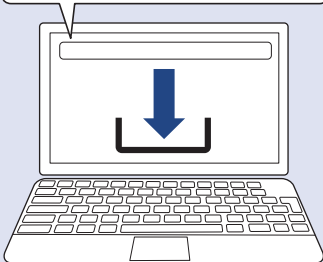
setup.brother.com

Samo za sustav Windows dostupna je i instalacija putem CD-a (za neke zemlje).

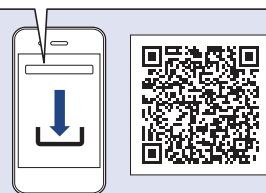
Za mobilne uređaje:
(DCP-T420W/DCP-T425W)brother.com/appsInstalirajte aplikaciju **Brother iPrint&Scan**.

Pridržavajte se uputa na zaslону.

Za povezivanje USB-om:

Upotrijebite USB priključak koji se nalazi unutar uređaja, kao što je prikazano.

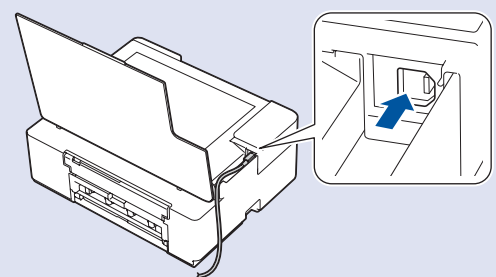
**Postavljanje dovršeno**



Pojedinosti o radu uređaja, uključujući informacije o skeniranju i savjete za rješavanje problema, potražite u *Korisničkom priručniku na internetu*:

support.brother.com/manuals

Pregled upravljačke ploče

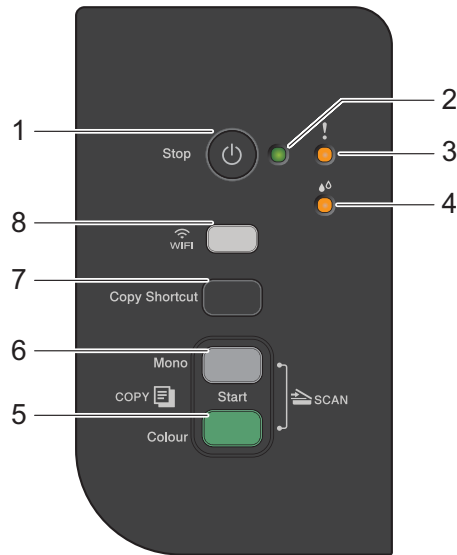

1	Gumb za uključivanje/isključivanje / gumb Stop	5	Gumb Colour Start (Start (Boja))
2	LED za napajanje	6	Gumb Mono Start (Start (Crno-bijelo))
3	Upozoravajući LED	7	Gumb Copy Shortcut (Prečac Kopiranje)
4	LED pokazatelj za tintu	8	Gumb / LED pokazatelj za Wi-Fi (DCP-T420W/DCP-T425W)

Pritisnite kako biste uključili uređaj. Pritisnite i zadržite kako biste isključili uređaj.

Postavke uređaja

Postavke uređaja postavljaju se u aplikaciji (**Brother iPrint&Scan** ili **Brother Utilities**) na vašem računalu ili mobilnom uređaju.

Važna napomena u vezi s mrežnom sigurnosti: Zadana lozinka za upravljanje postavkama ovog uređaja nalazi se na stražnjoj strani uređaja pod oznakom „Pwd”. Preporučujemo da odmah promijenite zadanu lozinku kako biste zaštitili svoj uređaj od neovlaštenog pristupa. Pogledajte *Korisnički priručnik na internetu*.

LED pokazatelji

Svijetli Treperi	<ul style="list-style-type: none"> Pasivno stanje 	<ul style="list-style-type: none"> Uređaj zauzet (treperi) Stanje mirovanja (treperi polako i prigušeno) 	
<ul style="list-style-type: none"> Pogledajte odjeljak <i>Provjera volumena tinte</i> ovog priručnika. Po završetku pritisnite Stop. 	<ul style="list-style-type: none"> Zaglavljivi papir (trepere istovremeno): Pogledajte odjeljak <i>Uklanjanje zaglavljene papira</i> ovog priručnika. 		
<ul style="list-style-type: none"> Nema papira: stavite papir u ladicu te potom pritisnite Mono Start (Start (Crno-bijelo)) ili Colour Start (Start (Boja)). Ladica nije otkrivena: polako gurnite ladicu za papir tako da potpuno uđe u uređaj. 	<ul style="list-style-type: none"> Pogrešna veličina papira 		
<ul style="list-style-type: none"> Nedovoljno memorije 	<ul style="list-style-type: none"> Pogreška uređaja 	Rješenja potražite u <i>Korisničkom priručniku na internetu</i> : support.brother.com/manuals	
Wi-Fi (DCP-T420W/DCP-T425W)	<ul style="list-style-type: none"> Isključi 	<ul style="list-style-type: none"> Povezivanje 	<ul style="list-style-type: none"> Povezano

Kopiraj

1. Stavite papir u ladicu za papir.
2. Stavite dokument u donji desni kut stakla skenera.
3. Pritisnite **Mono Start** (Start (Crno-bijelo)) ili **Colour Start** (Start (Boja)).

■ Više kopija

U koraku 3 navedenom slijeva pritisnite **Mono Start** (Start (Crno-bijelo)) ili **Colour Start** (Start (Boja)) po jedan put za svaku dodatnu kopiju.

■ Kopija najviše kvalitete

U koraku 3 navedenom slijeva pritisnite i dvije sekunde držite **Mono Start** (Start (Crno-bijelo)) ili **Colour Start** (Start (Boja)).

■ Drugo kopiranje

Koristite se aplikacijom **Brother iPrint&Scan** na računalu ili mobilnom uređaju. Pogledajte *Korisnički priručnik na internetu*.

2 u 1 kopiranje osobne iskaznice

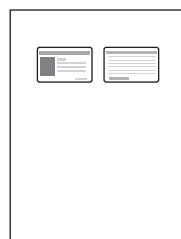
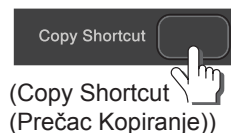
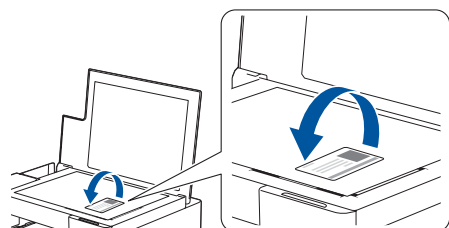
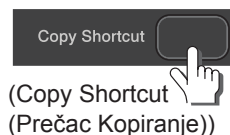
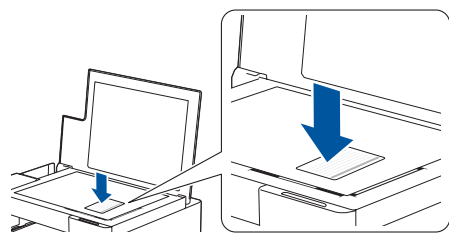

Za gumb **Copy Shortcut** (Prečac Kopiranje) možete odrediti jednu specifičnu funkciju kopiranja (pogledajte *Korisnički priručnik na internetu*). Zadana funkcija je 2 u 1 kopiranje osobne iskaznice.

Provjera volumena tinte

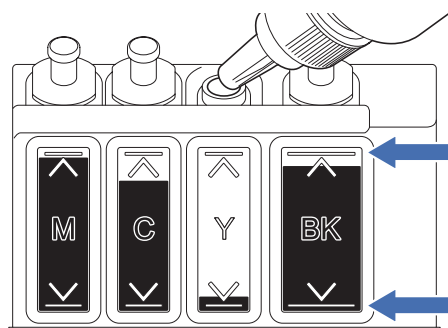

Spremnik tinte NEMOJTE puniti preko oznake za maksimalnu količinu tinte.

Kada količina tinte dosegne donju liniju, spremnik tinte napunite čim to bude moguće.

Poboljšanje kvalitete ispisa

Očistite ispisnu glavu.



Čišćenje svih boja



Čišćenje samo crne boje



Nakon čišćenja, uređaj će ispisati list za provjeru kvalitete ispisa.

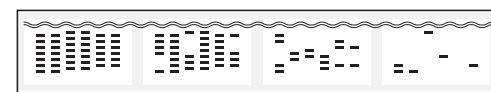

Ako se kvaliteta ispisa ne poboljša nakon uobičajenog čišćenja, pokušajte s postupkom posebnog čišćenja (imajte na umu da će se ovim postupkom potrošiti velika količina tinte).

1. Uvjerite se da su svi spremnici tinte najmanje do pola puni.
2. Primijenite gore navedeni postupak, no gumbе **Mono Start** (Start (Crno-bijelo)) i **Colour Start** (Start (Boja)) istovremeno držite pet sekundi dok **LED pokazatelj za tintu** treperi.

Uklanjanje zaglavljelog papira

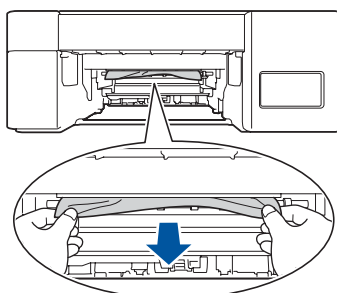
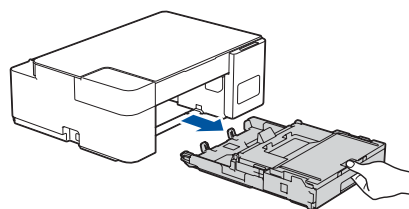

Pazite da tintom ne zaprljate ruke.

