

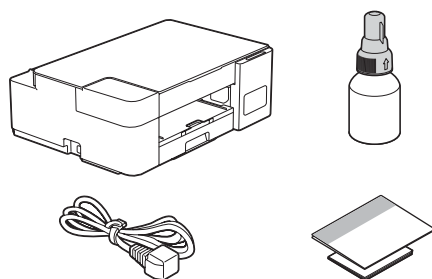

1 Otpakujte uređaj i proverite komponente

Uklonite zaštitnu traku i foliju koja prekriva uređaj.



NAPOMENA

- Komponente se mogu razlikovati u zavisnosti od zemlje.
- Sačuvajte kompletnu ambalažu i kutiju za slučaj da morate da transportujete uređaj.
- Preporučujemo da koristite USB 2.0 kabl (tip A/B) dužine do 2 metra (priložen je u nekim zemljama).

2 Sipajte mastilo u rezervoar za mastilo

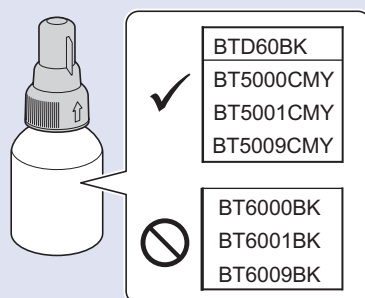

VAŽNO

Proverite na nalepnici naziv modela boce sa mastilom. Uređaj se može oštetiti ako upotrebite pogrešno mastilo.

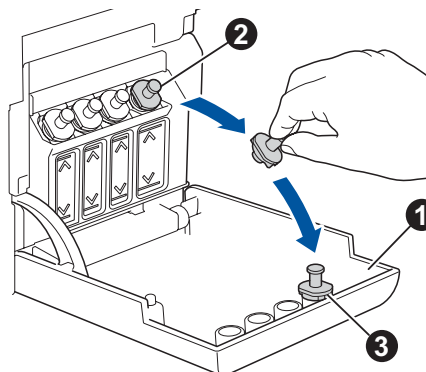

Otvorite poklopac rezervoara za mastilo **1**, skinite čep **2** i stavite ga na unutrašnju stranu poklopca **3**.

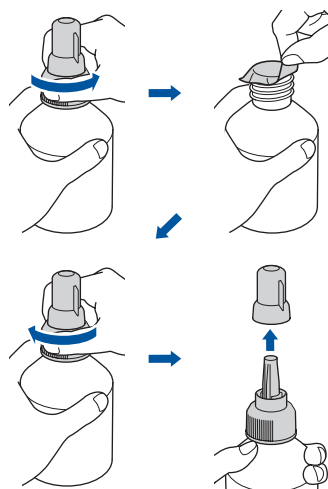

Skinite foliju i čvrsto zategnite čep.

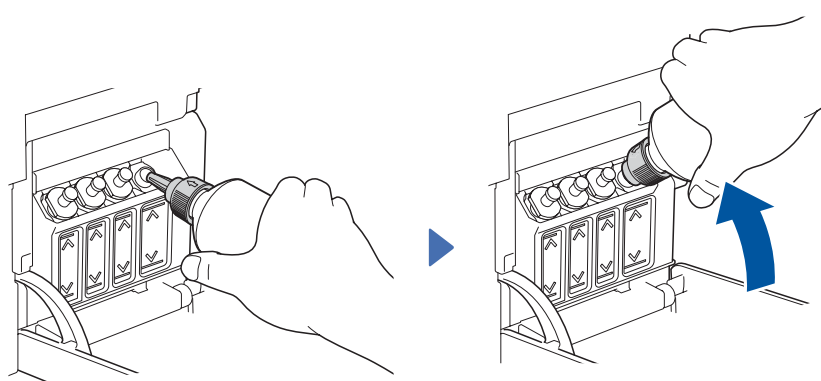

Skinite čep sa štrcaljke boce, a zatim je dobro uglavite u rezervoar za mastilo kako se mastilo ne bi prosulo.

Boca je samostojeća i mastilo se automatski sipa sve dok se boca ne isprazni. Da biste brže napunili rezervoar za mastilo, stisnite bocu sa obe strane.

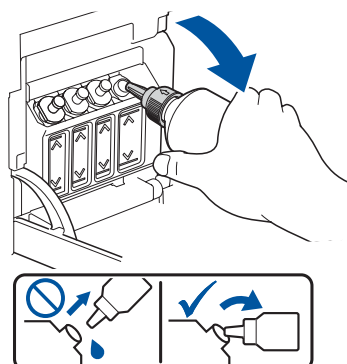

Kada završite, izvucite bocu držeći je tako da štrcaljka bude okrenuta nagore kako ne biste prosuli mastilo.

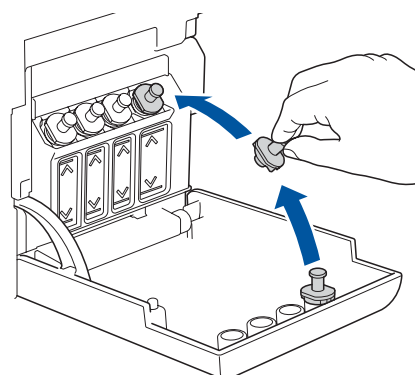

Vratite čep na rezervoar za mastilo. Ponovite korak **2** za ostale rezervoare za mastilo, a zatim zatvorite poklopac rezervoara za mastilo.

3

Ubacite običan papir formata A4 u ležište za papir

Dobro rastresite listove papira.

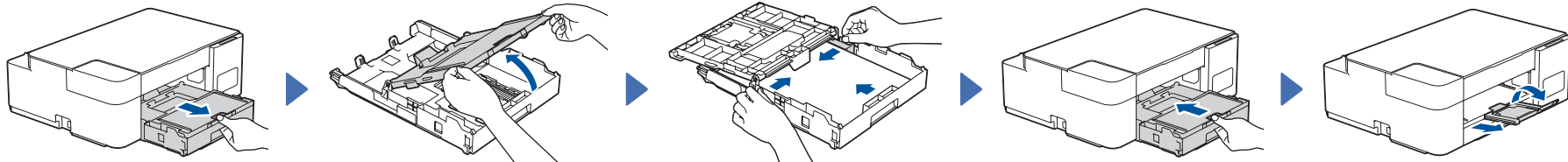

4

Pokrenite početno čišćenje

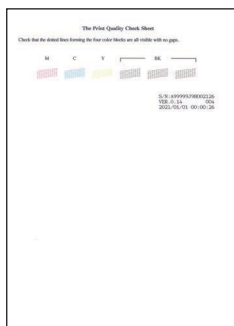
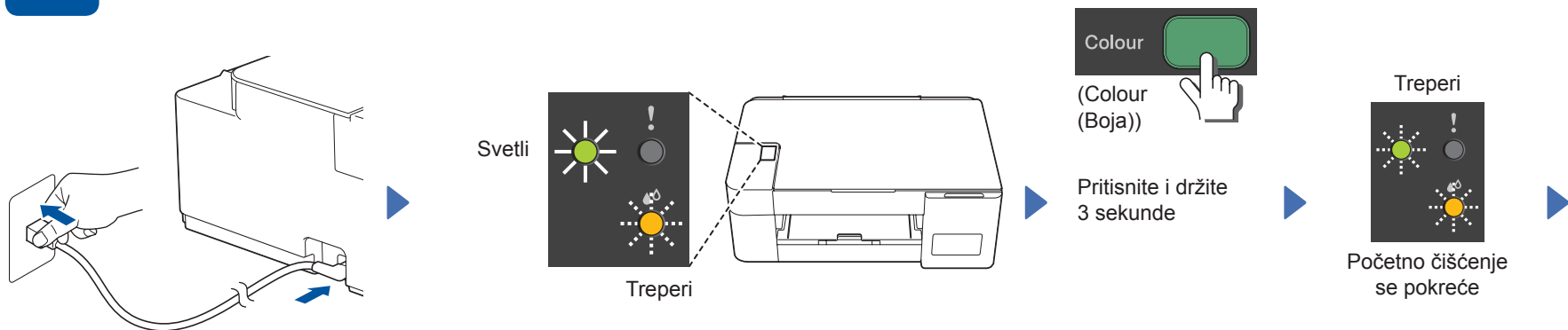

Uređaj će odštampati list za proveru kvaliteta otiska.

Proverite list za proveru kvaliteta otiska.

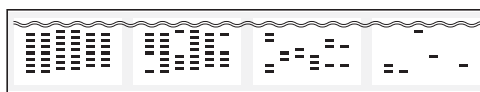

Dobro ← → Loše

Da biste poboljšali kvalitet otiska, očistite glavu štampača. Pogledajte odeljak *Poboljšajte kvalitet otiska* u ovom uputstvu.

5

Povežite računar ili mobilni uređaj

Povežite Brother uređaj i računar / mobilni uređaj na istu mrežu.

Da biste koristili uređaj, instalirajte Brother softver. Posetite neku od sledećih veb-lokacija:

Za računare:

setup.brother.com

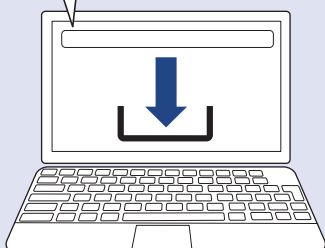

Instalacija je dostupna i na CD-u, samo za Windows (u nekim zemljama).

Za mobilne uređaje:
(DCP-T420W/DCP-T425W)

brother.com/apps



Instalirajte aplikaciju **Brother iPrint&Scan**.

Pratite uputstva na ekranu.

Za povezivanje preko USB-a:

Koristite USB utičnicu unutar uređaja, kao što je prikazano.

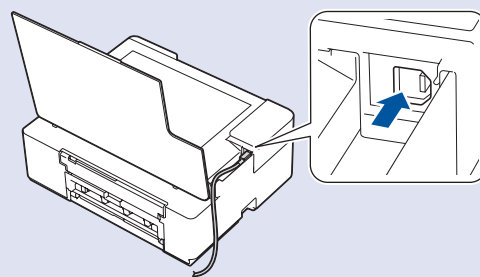



Za detaljno rukovanje uređajem, kao i savete za skeniranje i rešavanje problema, pogledajte „*Online User's Guide*” (*Online korisničko uputstvo*):

support.brother.com/manuals

Pregled kontrolne table

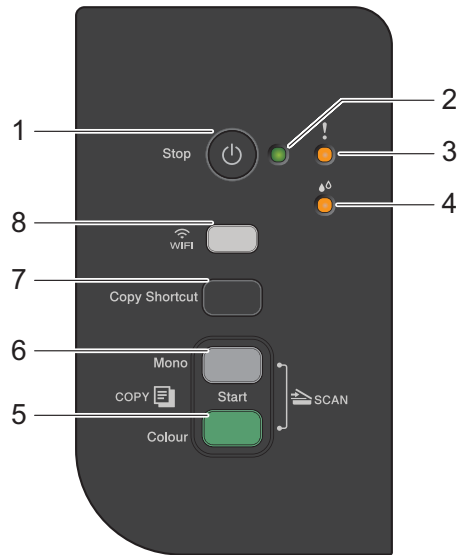

1	Dugme za uključivanje / Stop	5	Dugme Colour Start (Boja Start)
2	LED indikator napajanja	6	Dugme Mono Start
3	LED indikator upozorenja	7	Dugme Copy Shortcut (Kopiranje - Prečica)
4	LED indikator mastila	8	Dugme za Wi-Fi / LED (DCP-T420W/DCP-T425W)

Pritisnite da biste uključili uređaj. Pritisnite i držite da biste isključili uređaj.

Podešavanja uređaja

Podešavanja uređaja se podešavaju u aplikaciji (**Brother iPrint&Scan** ili **Brother Utilities**) na računaru ili mobilnom uređaju.

Važna napomena u vezi sa bezbednošću na mreži: Podrazumevana lozinka za upravljanje podešavanjima ovog uređaja se nalazi na poleđini uređaja i označena je kao „**Pwd**”. Preporučujemo da odmah promenite podrazumevanu lozinku kako biste zaštitili uređaj od neovlašćenog pristupa. Pogledajte „*Online User's Guide*” (*Online korisničko uputstvo*).

LED indikatori

Svetli Treperi	<ul style="list-style-type: none"> Stanje pripravnosti 	<ul style="list-style-type: none"> Zauzet (treperi) Stanje spavanja (polako treperi i slabo svetli) 	
<ul style="list-style-type: none"> Pogledajte odeljak <i>Proverite zapreminu mastila</i> u ovom uputstvu. Kada završite, pritisnite Stop. 	<ul style="list-style-type: none"> Zaglavljivanje papira (treperi istovremeno): Pogledajte odeljak <i>Uklonite zaglavljene papir</i> u ovom uputstvu. 		
<ul style="list-style-type: none"> Papir nije ubačen: Ubacite papir u ležište, a zatim pritisnite Mono Start ili Colour Start (Boja Start). Ležište nije detektovano: Polako gurnite ležište za papir do kraja u uređaj. 	<ul style="list-style-type: none"> Pogrešna veličina papira 		
<ul style="list-style-type: none"> Nema dovoljno memorije 	<ul style="list-style-type: none"> Greška u uređaju 	Za rešenja pogledajte „ <i>Online User's Guide</i> ” (<i>Online korisničko uputstvo</i>): support.brother.com/manuals	
Wi-Fi (DCP-T420W/DCP-T425W)	<ul style="list-style-type: none"> Isključeno 	<ul style="list-style-type: none"> Uspostavlja se veza 	<ul style="list-style-type: none"> Povezano

Kopiranje

- Ubacite papir u ležište za papir.
- Stavite dokument u donji desni ugao stakla skenera.
- Pritisnite **Mono Start** ili **Colour Start** (Boja Start).

Više kopija

U 3. koraku sa leve strane pritisnite **Mono Start** ili **Colour Start** (Boja Start) jednom za svaku dodatnu kopiju.

Kopija najboljeg kvaliteta

U 3. koraku sa leve strane pritisnite **Mono Start** ili **Colour Start** (Boja Start) i držite tako dve sekunde.

Ostale kopije

Koristite aplikaciju **Brother iPrint&Scan** na računaru ili mobilnom uređaju. Pogledajte „*Online User's Guide*” (*Online korisničko uputstvo*).

2 u 1 kopija ličnog dokumenta

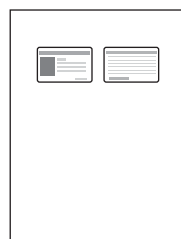
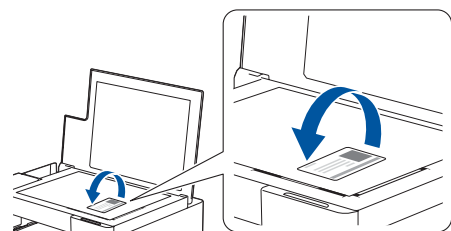
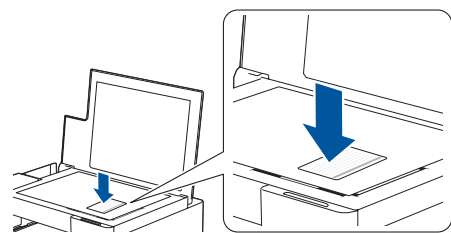

Možete da podesite jednu određenu funkciju kopiranja za dugme **Copy Shortcut** (Kopiranje - Prečica) (pogledajte „*Online User's Guide*“ (*Online korisničko uputstvo*)). Podrazumevano je podešena 2 u 1 kopija ličnog dokumenta.

Proverite zapreminu mastila

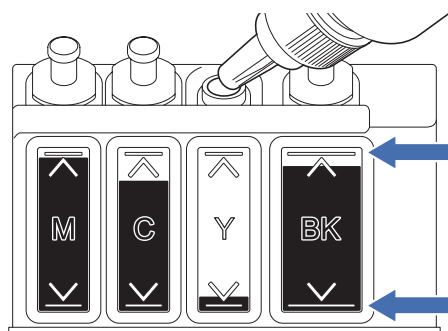

NE punite rezervoar za mastilo iznad oznake za maksimalno punjenje.

Kada nivo mastila opadne na donju liniju, dopunite rezervoar za mastilo što pre moguće.

Poboljšajte kvalitet otiska

Očistite glavu štampača.



Očisti sve boje

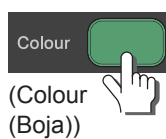

Očisti samo crnu

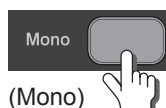

Nakon čišćenja, uređaj će odštampati list za proveru kvaliteta otiska.

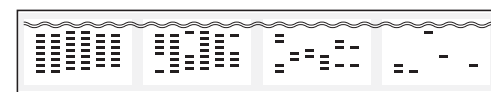

Dobro ← → Loše

Ako se kvalitet otiska ne poboljša nakon normalnog čišćenja, probajte specijalno čišćenje (imajte u vidu da ova opcija troši veće količine mastila).

1. Uverite se da su svi rezervoari za mastilo napunjeni barem do pola.
2. Primenite navedenu proceduru, ali držite **Mono Start** i **Colour Start** (Boja Start) istovremeno pet sekundi dok treperi **LED indikator mastila**.

Uklonite zaglavljen papir

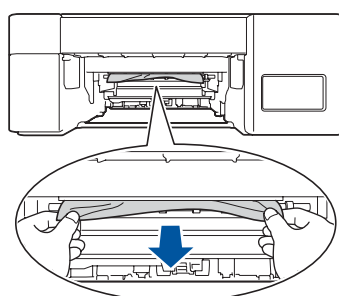
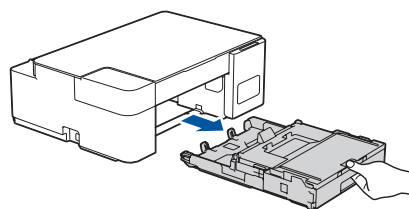

Vodite računa da ne zaprljate ruke mastilom.

