



D027P9001-00  
IDN  
Versi 0

# Panduan Cepat

HL-L3215CW / HL-L3220CW / HL-L3220CDW / HL-L3240CDW / HL-L3280CDW /  
HL-L8230CDW / HL-L8240CDW

Bacalah *Panduan Keselamatan Produk* terlebih dahulu, kemudian bacalah *Panduan Cepat* ini untuk langkah-langkah pemasangan yang benar.

Tidak semua model tersedia di semua negara.

brother

ID

VI



Video petunjuk pengaturan:  
[support.brother.com/videos](http://support.brother.com/videos)



Panduan pengguna terbaru tersedia di situs web dukungan Brother:  
[support.brother.com/manuals](http://support.brother.com/manuals)

## Mengeluarkan mesin dari kemasan dan memeriksa komponennya

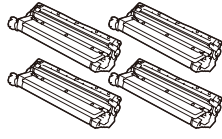
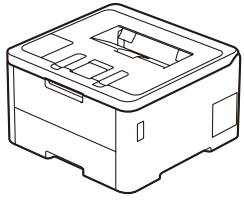

**Rakitan Kartrid Toner dan Unit Drum\***  
(Hitam, Cyan, Magenta, dan Kuning)

\* Terpasang di mesin

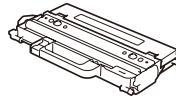

**Tempat Pembuangan Toner\***



**Kabel Daya AC**

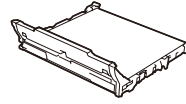

**Belt Unit\***

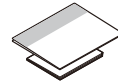

**Panduan Cepat  
Panduan  
Keselamatan Produk**

### CATATAN:

- Komponen yang disertakan dalam kotak kemasan mungkin berbeda tergantung negara Anda.
- Sambungan antarmuka yang tersedia berbeda tergantung modelnya. Anda harus membeli kabel antarmuka yang benar jika membutuhkannya.

#### • Kabel USB

Kami merekomendasikan penggunaan kabel USB 2.0 (Jenis A/B) yang panjangnya tidak lebih dari 2 meter.

#### • Kabel jaringan (HL-L3240CDW / HL-L3280CDW / HL-L8240CDW)

Gunakan kabel pasangan berpilin lurus Kategori 5 (atau lebih besar).

- Ilustrasi dalam *Panduan Cepat* ini menunjukkan HL-L3240CDW.

## 1 Lepaskan kemasan, lalu pasang kembali rakitan kartrid toner dan unit drum

Lepaskan semua isolasi kemasan berwarna biru.

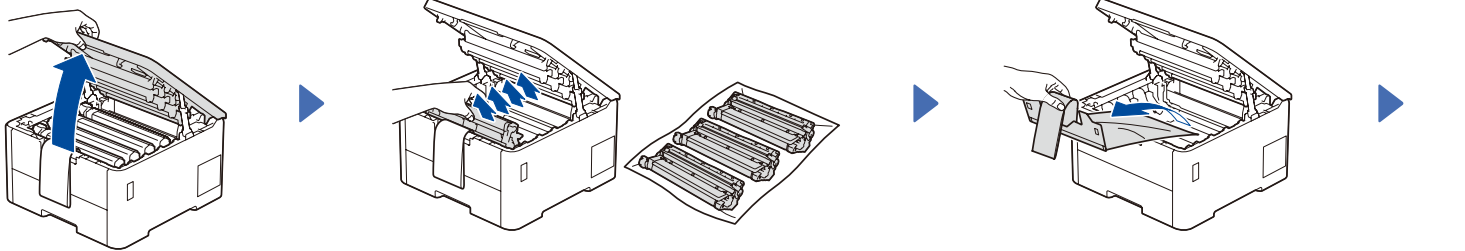

Lepaskan bagian berwarna oranye dari setiap kartrid.

x4

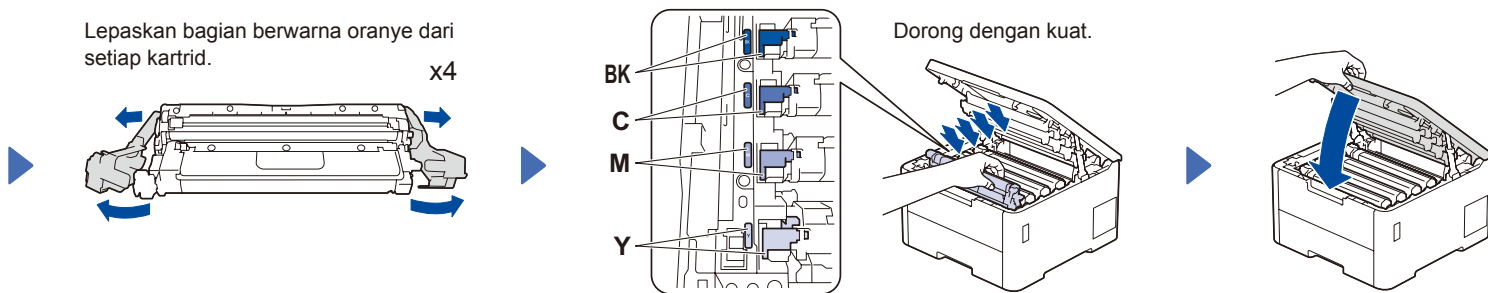

Dorong dengan kuat.

## 2 Memasukkan kertas ke dalam baki kertas

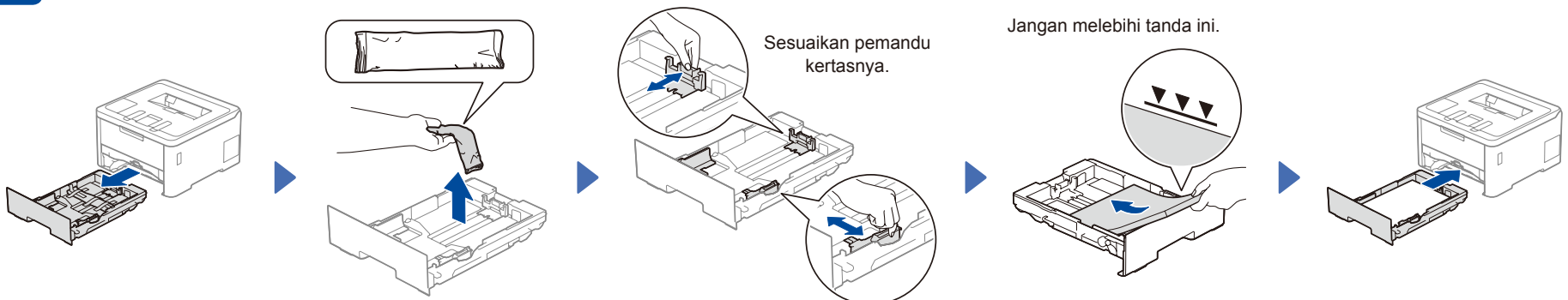

## 3 Sambungkan kabel daya, lalu nyalakan mesinnya

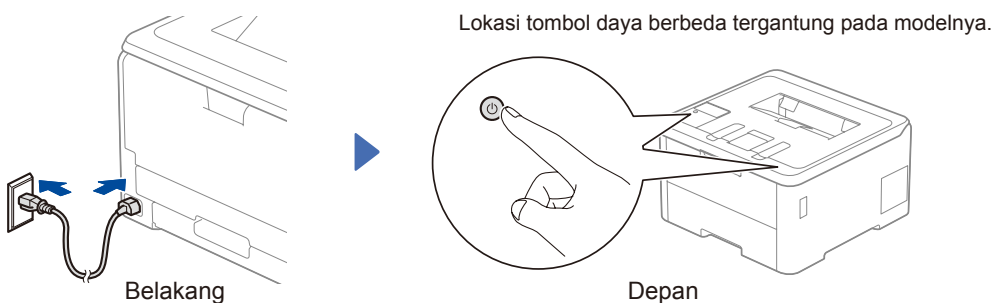

Lokasi tombol daya berbeda tergantung pada modelnya.

Belakang

Depan

## 4 Pilih bahasa Anda (jika perlu)

### ■ Untuk model LCD

1. Tekan ▼ atau ▲ untuk memilih [Initial Setup (Pngtrn Awal)], lalu tekan **OK**.
2. Tekan ▼ atau ▲ untuk memilih [Local Language (Bahasa Lokal)], lalu tekan **OK**.
3. Tekan ▼ atau ▲ untuk memilih bahasa Anda, lalu tekan **OK**.
4. Tekan **Cancel (Batal)**.

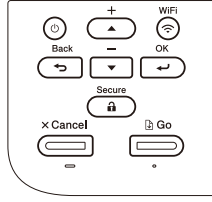

### ■ Untuk model Layar sentuh

1. Pada Layar Sentuh mesin, tekan [Settings (Pengaturan)] > [All Settings (Semua Pgtrn)] > [Initial Setup (Pngtrn Awal)] > [Local Language (Bahasa Lokal)].
2. Tekan bahasa Anda.
3. Tekan .



## 5 Sambungkan komputer atau perangkat bergerak Anda ke mesin

Ikuti langkah-langkah ini untuk menyelesaikan pengaturan menggunakan salah satu jenis koneksi yang tersedia di mesin Anda.

Kunjungi [setup.brother.com](http://setup.brother.com) untuk mengunduh dan memasang perangkat lunak Brother.

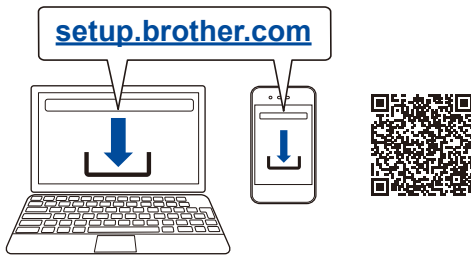

▶ Ikuti petunjuk dan perintah di layar.

### Pengaturan Selesai

Anda kini dapat mencetak menggunakan mesin Anda.

Untuk melihat firmware terbaru, kunjungi [support.brother.com/up7](http://support.brother.com/up7).

#### Pemberitahuan Penting untuk Keamanan Jaringan:

Kata sandi default untuk mengelola pengaturan mesin ini tertera di belakang mesin dan bertanda "Pwd".

Sebaiknya segera ubah kata sandi standar untuk melindungi mesin Anda dari akses yang tidak sah.

### Tidak Dapat Tersambung? Periksa hal berikut ini:

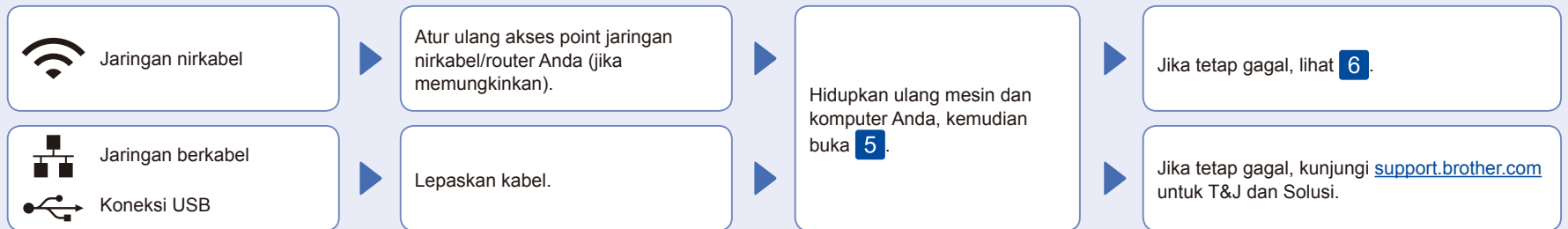

## 6 Pengaturan jaringan nirkabel manual (Model jaringan nirkabel)

Jika pengaturan jaringan nirkabel tidak berhasil, coba atur koneksi secara manual.

Siapkan SSID (Nama Jaringan) dan Kunci Jaringan (Kata Sandi) Anda pada akses point jaringan nirkabel Anda dan tuliskan dalam tabel yang disediakan di bawah.

SSID (Nama Jaringan)	
Kunci jaringan (Kata Sandi)	

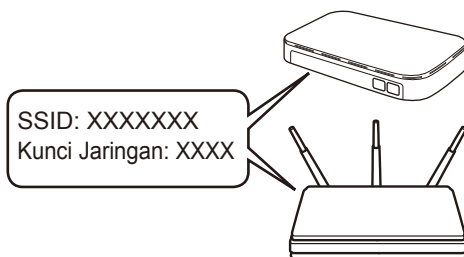

### ■ Untuk model LCD

Untuk memilih pilihan menu, tekan ▲ atau ▼, lalu tekan **OK** untuk mengonfirmasi.  
Pilih [Network (Jaringan)] > [WLAN (Wi-Fi)] > [Find Network (Cari Jaringan)].  
Ikuti petunjuk di LCD.

### ■ Untuk model Layar sentuh

Tekan > [Temukan Jaringan Wi-Fi].  
Ikuti petunjuk Layar Sentuh.

Pilih SSID (Nama Jaringan) untuk akses point/router Anda dan masukkan Kunci Jaringan (Kata Sandi).

### • Untuk model LCD

Tekan dan tahan ▲/▼ untuk memilih salah satu karakter berikut:  
0123456789abcdefghijklmnopqrstuvwxyz  
Z(spasi)!"#\$%&'()\*+,-./:;<=>?@[\\]^\_`{|}~

▶ Buka **5** untuk instalasi perangkat lunak.

Jika pengaturan jaringan nirkabel berhasil, Layar Sentuh/LCD akan menampilkan [Connected (Tersambung)].

Jika pengaturan gagal, hidupkan ulang mesin Brother dan akses point nirkabel/router Anda, dan kemudian ulangi **6**.

