



D02E1A001-00
IDN
Versi 0

Panduan Cepat



HL-L5210DN / HL-L5210DW / HL-L6210DW / HL-L6410DN / HL-L6415DW

Bacalah *Panduan Keselamatan Produk* terlebih dahulu, kemudian bacalah *Panduan Cepat* ini untuk langkah-langkah pemasangan yang benar.

Tidak semua model tersedia di semua negara.



Video tentang petunjuk penyiapan:
support.brother.com/videos



Buku panduan terbaru tersedia di situs web dukungan Brother:
support.brother.com/manuals

ID

Mengeluarkan mesin dari kemasan dan memeriksa komponennya

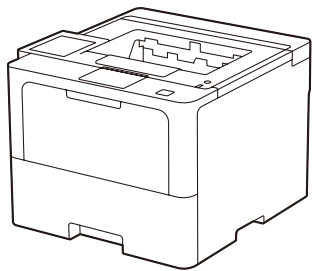

CATATAN:

- Komponen yang disertakan dalam kotak kemasan mungkin berbeda tergantung negara Anda.
- Sambungan antarmuka yang tersedia berbeda tergantung modelnya. Anda harus membeli kabel antarmuka yang benar jika membutuhkannya.

• Kabel USB

Kami merekomendasikan penggunaan kabel USB 2.0 (Jenis A/B) yang panjangnya tidak lebih dari 2 meter.

• Kabel jaringan

Gunakan kabel pasangan berpilin lurus Kategori 5 (atau lebih besar).

• Ilustrasi dalam *Panduan Cepat* ini menunjukkan HL-L6415DW.

1 Lepaskan bahan kemasan dan pasang kembali rakitan kartrid toner dan unit drum

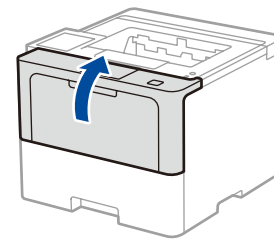
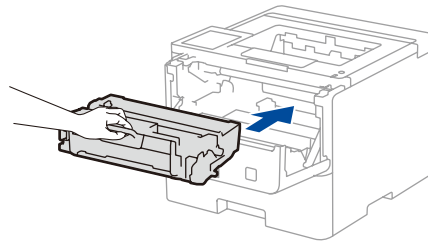
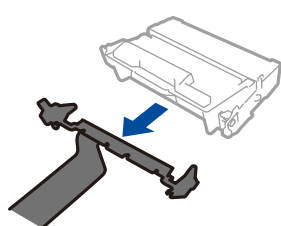
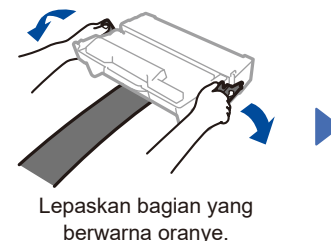
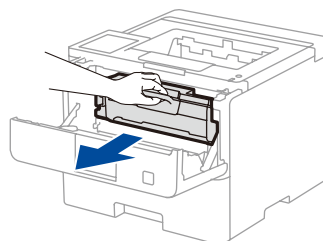
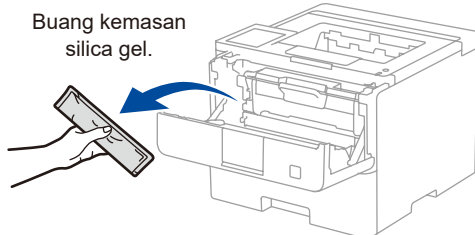
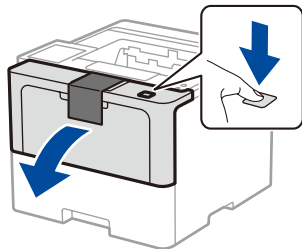

2 Masukkan kertas ke dalam baki kertas

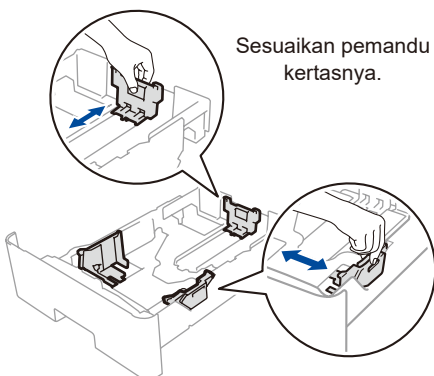
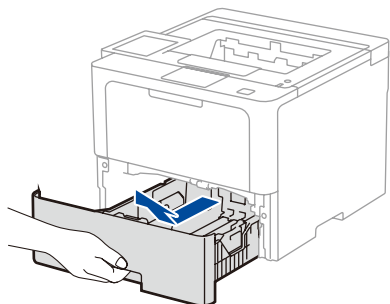

Jangan melebihi tanda ini.

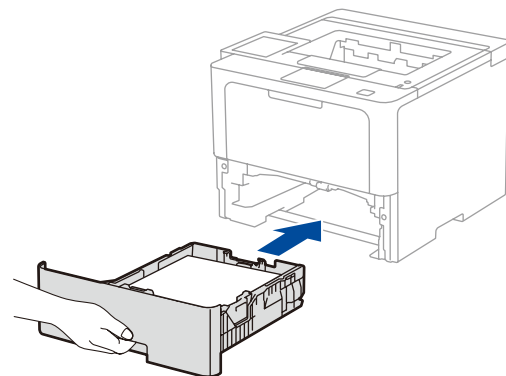
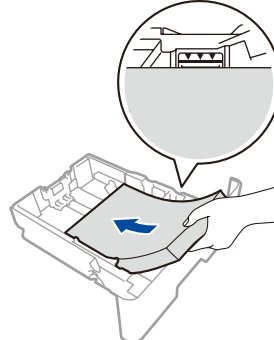

3 Sambungkan kabel daya, lalu nyalakan mesinnya

Lokasi tombol daya mungkin berbeda-beda, tergantung modelnya.

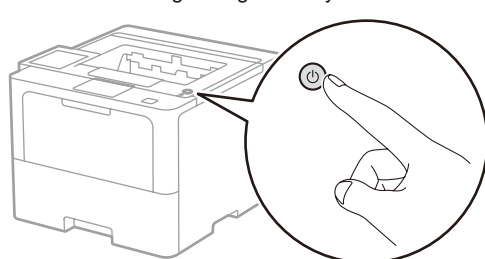
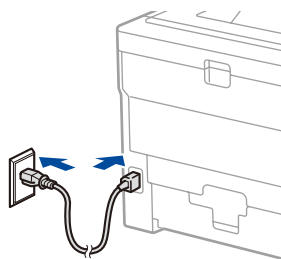

4 Pilih bahasa Anda (jika perlu)

■ Untuk model LCD

1. Tekan ▼ atau ▲ untuk menampilkan [Initial Setup] (Pngtrn Awal), lalu tekan **OK**.
2. Tekan ▼ atau ▲ untuk menampilkan [Local Language] (Bahasa Lokal), lalu tekan **OK**.
3. Tekan ▼ atau ▲ untuk memilih bahasa Anda, lalu tekan **OK**.
4. Tekan **Cancel** (Batal).

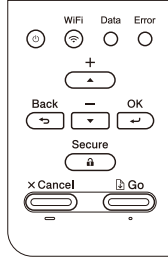

■ Untuk model layar sentuh

1. Pada layar sentuh mesin, tekan [Settings] (Pengaturan) > [All Settings] (Semua Pgtrn) > [Initial Setup] (Pngtrn Awal) > [Local Language] (Bahasa Lokal).
2. Tekan bahasa Anda.
3. Tekan



5 Sambungkan komputer atau perangkat seluler ke mesin Anda

Ikuti langkah-langkah ini untuk menyelesaikan penyiapan dengan salah satu jenis sambungan yang tersedia di mesin Anda.

Kunjungi setup.brother.com untuk mengunduh dan menginstal perangkat lunak Brother.

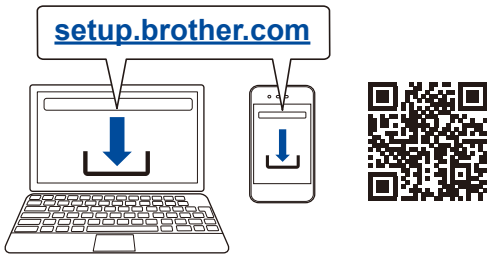

CATATAN:

Hanya untuk Windows, tersedia juga penginstalan melalui CD (untuk beberapa negara).

▶ Ikuti petunjuk dan perintah di layar.

Penyiapan Selesai

Anda sekarang dapat mencetak dengan mesin Anda.

Untuk melihat firmware terbaru, kunjungi support.brother.com/up7.

Pemberitahuan Penting untuk Keamanan Jaringan:

Sandi default untuk mengelola pengaturan mesin ini terletak di bagian belakang mesin dan bertanda "Pwd". Kami sarankan agar Anda segera mengubah sandi default tersebut agar mesin Anda terlindung dari akses yang tidak sah.

Tidak Dapat Tersambung? Periksa hal berikut ini:

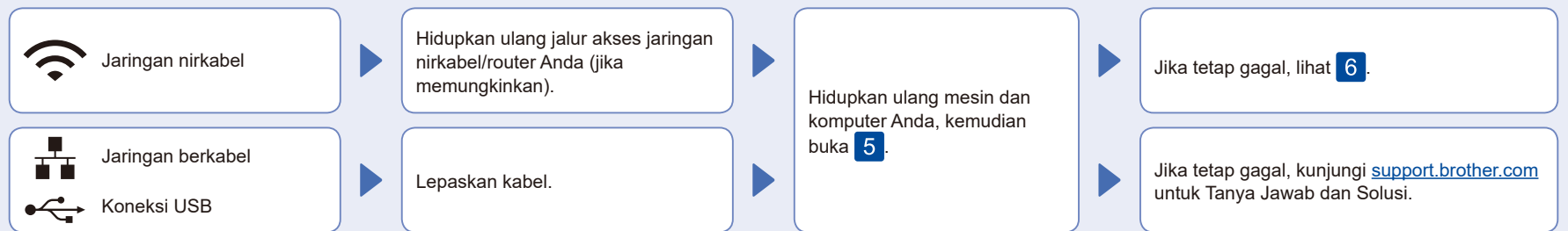

6 Penyiapan nirkabel manual (Model nirkabel)

Jika penyiapan nirkabel tidak berhasil, coba lakukan penyambungan secara manual.

Siapkan SSID (Nama Jaringan) dan Kunci Jaringan (Sandi) Anda pada jalur akses jaringan/ router nirkabel Anda dan tuliskan dalam tabel yang disediakan di bawah.

SSID (Nama Jaringan)	
Kunci Jaringan (Kata Sandi)	

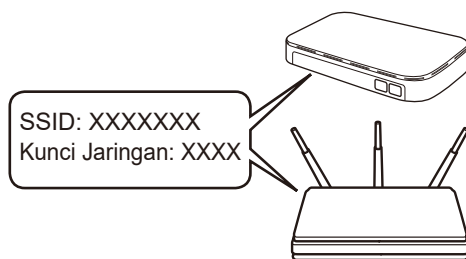

■ Untuk model LCD

Untuk memilih setiap pilihan menu, tekan ▲ atau ▼, lalu tekan **OK** untuk mengonfirmasi. Pilih [Network] (Jaringan) > [WLAN (Wi-Fi)] > [Find Network] (Cari Jaringan). Ikuti petunjuk di LCD.

■ Untuk model layar sentuh

Tekan > [Find Wi-Fi Network] (Temukan Jaringan Wi-Fi). Ikuti petunjuk di LCD.

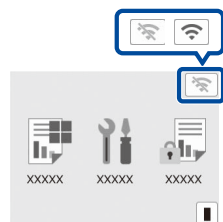

Pilih SSID (Nama Jaringan) untuk jalur akses/router Anda dan masukkan Kunci Jaringan (Kata Sandi).

■ Untuk model LCD

Tekan dan tahan (atau tekan berulang) ▲/▼ untuk memilih salah satu karakter berikut:
0123456789abcdefghijklmnopqrstuvwxyz
ABCDEFGHIJKLMNOPQRSTUVWXYZ
(spasi)!"#%&'()*+,-./:;<=>?@[^_`{|}~

▶ Buka **5** untuk instalasi perangkat lunak.

Ketika pengaturan jaringan nirkabel berhasil, Layar Sentuh/LCD akan menampilkan [Connected] (Tersambung).

Jika pengaturan gagal, hidupkan ulang mesin Brother dan jalur akses nirkabel/router Anda, dan kemudian ulangi **6**. Jika masih belum berhasil, kunjungi support.brother.com.

Jika Anda tidak dapat menemukan informasi ini, hubungi administrator jaringan atau pabrikan jalur akses nirkabel/router Anda.