



D02WJR001-00  
IDN  
Versi 0

# Panduan Cepat

HL-B2100D / HL-B2100DB / HL-B2150W / HL-B2180DW / HL-B2180DWB / HL-B2181DW

Bacalah *Panduan Keselamatan Produk* terlebih dahulu, kemudian bacalah *Panduan Cepat* ini untuk langkah-langkah pemasangan yang benar.

Tidak semua model tersedia di semua negara.



ID



Buku panduan terbaru tersedia di situs web dukungan Brother:  
[support.brother.com/manuals](http://support.brother.com/manuals)

## Mengeluarkan mesin dari kemasan dan memeriksa komponennya

Lepaskan selotip atau lapisan pelindung yang menutupi mesin dan suplai.

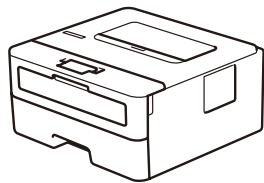

A

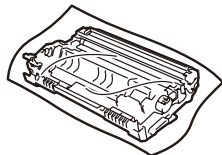

Unit Drum

B

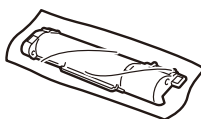

Kartrid Toner



Kabel Daya AC

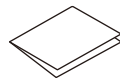

Panduan Cepat

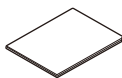

Panduan Keselamatan Produk

### CATATAN:

- Komponen yang disertakan dalam kotak kemasan mungkin berbeda tergantung negara Anda.
- Sambungan antarmuka yang tersedia berbeda tergantung modelnya. Jika disambungkan dengan kabel, Anda harus membeli kabel yang benar untuk antarmuka yang ingin Anda gunakan.

#### • Kabel USB

Kami merekomendasikan penggunaan kabel USB 2.0 (Jenis A/B) yang panjangnya tidak lebih dari 2 meter.

#### • Kabel jaringan (untuk model jaringan berkabel saja)

Gunakan kabel pasangan berpilin lurus Kategori 5 (atau lebih besar).

- Layar dan gambar di *Panduan Cepat* ini menampilkan HL-B2180DW.
- Simpan semua kemasan dan kotak jikalau Anda perlu mengirimkan mesin.

## 1 Lepaskan bahan kemasan dan memasang rakitan kartrid toner dan unit drum

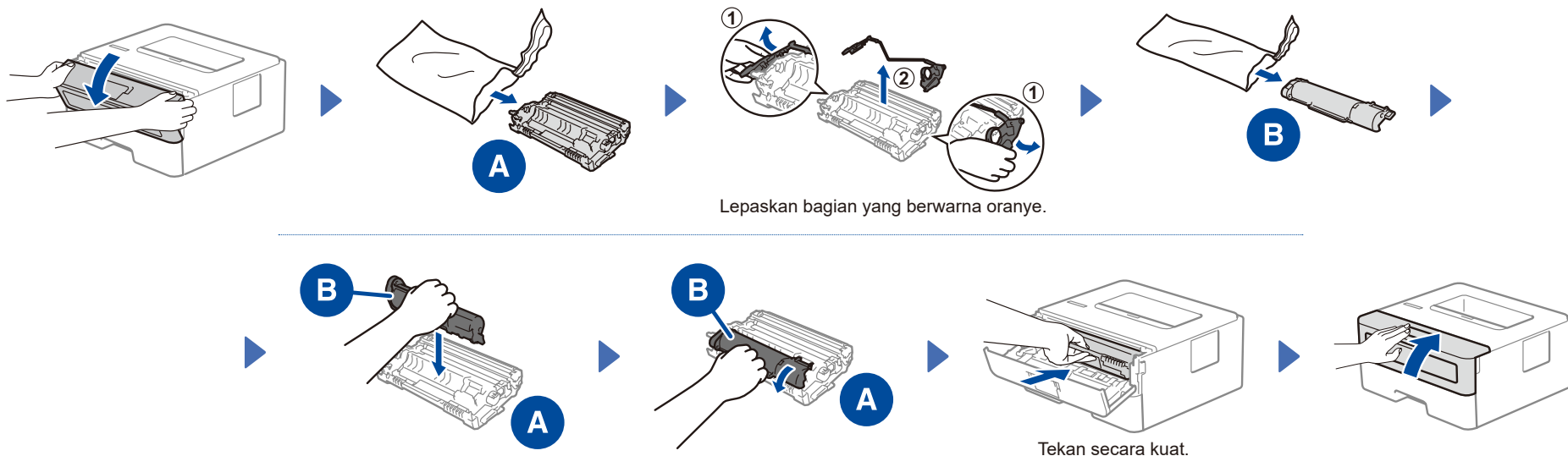

## 2 Masukkan kertas ke dalam baki kertas

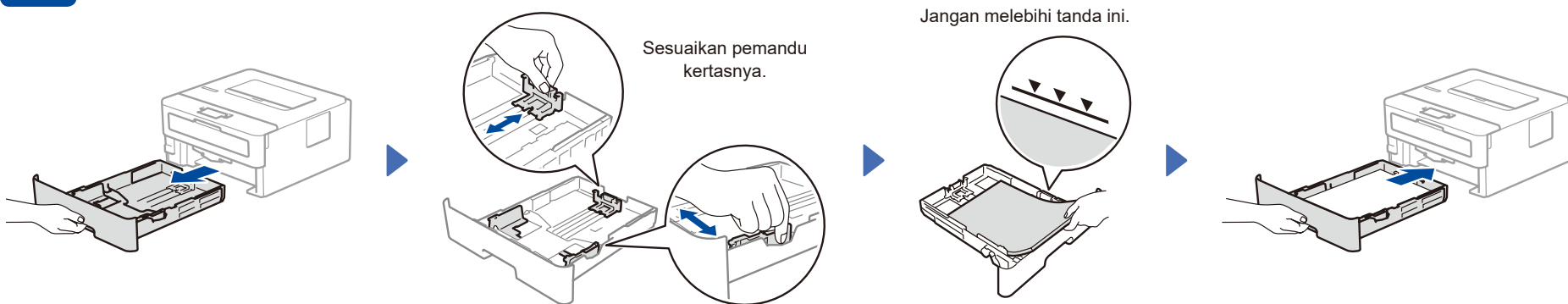

## 3 Sambungkan kabel daya, lalu nyalakan mesinnya

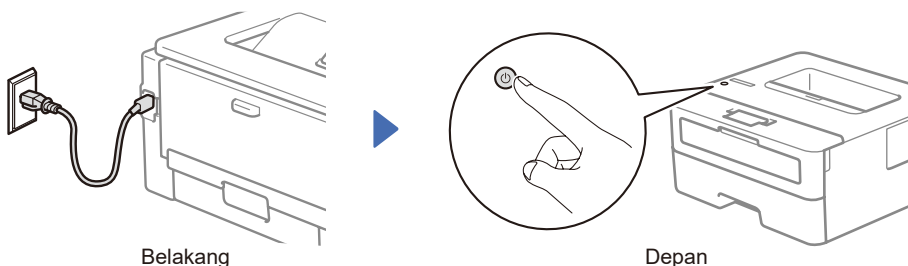

## 4 Pilih bahasa Anda (jika perlu)

1. Tekan ▼ atau ▲ untuk memilih [Initial Setup] (Pngtrn Awal), lalu tekan OK.
2. Tekan ▼ atau ▲ untuk memilih [Local Language] (Bahasa Lokal), lalu tekan OK.
3. Tekan ▼ atau ▲ untuk memilih bahasa Anda, lalu tekan OK.

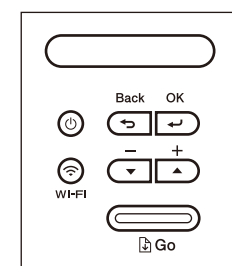

## 5 Sambungkan komputer atau perangkat seluler ke mesin Anda

Ikuti langkah-langkah ini untuk menyelesaikan penyiapan dengan salah satu jenis sambungan yang tersedia di mesin Anda.

Kunjungi [setup.brother.com](http://setup.brother.com) untuk mengunduh dan menginstal perangkat lunak Brother.

Ikuti petunjuk dan perintah di layar.

### Penyiapan Selesai

Anda sekarang dapat mencetak dengan mesin Anda.

#### Pemberitahuan Penting untuk Keamanan Jaringan:

Sandi default untuk mengelola pengaturan mesin ini terletak di bagian belakang mesin dan bertanda "Pwd". Kami sarankan agar Anda segera mengubah sandi default tersebut agar mesin Anda terlindung dari akses yang tidak sah.

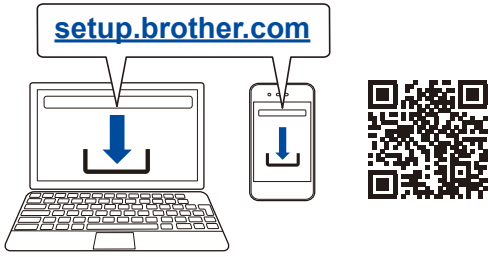

### Tidak Dapat Tersambung? Periksa hal berikut ini:

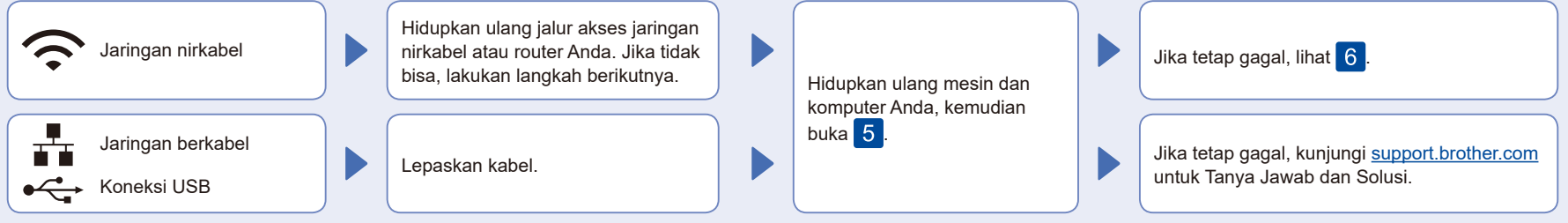

## 6 Penyiapan nirkabel manual (Model nirkabel)

Jika penyiapan nirkabel tidak berhasil, coba lakukan penyambungan secara manual.

Siapkan SSID (Nama Jaringan) dan Kunci Jaringan (Sandi) Anda pada jalur akses jaringan atau router nirkabel Anda dan tuliskan dalam tabel yang disediakan di bawah.

|                             |  |
|-----------------------------|--|
| SSID (Nama Jaringan)        |  |
| Kunci Jaringan (Kata Sandi) |  |

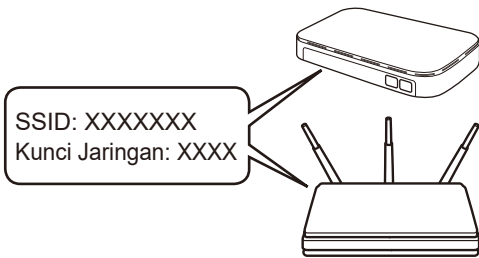

Untuk memilih setiap pilihan menu, tekan ▲ atau ▼, lalu tekan **OK** untuk mengonfirmasi. Pilih [Network] (Jaringan) > [WLAN (Wi-Fi)] > [Find Network] (Cari Jaringan). Ikuti petunjuk di LCD.

Pilih SSID (Nama Jaringan) untuk jalur akses atau router Anda dan masukkan Kunci Jaringan (Kata Sandi).

Tekan dan tahan (atau tekan berulang) ▲ atau ▼ untuk memilih salah satu karakter berikut ini:  
0123456789abcdefghijklmnopqrstuvwxyz  
ABCDEFGHIJKLMNOPQRSTUVWXYZ  
(spasi)!"#\$%&'()\*+,-./:;<=>@[ ]^\_`{|}~

Ketika pengaturan jaringan nirkabel berhasil, LCD akan menampilkan [Connected] (Tersambung).

Buka **5** untuk instalasi perangkat lunak.

Jika Anda tidak dapat menemukan informasi ini, hubungi administrator jaringan atau pabrikan jalur akses nirkabel atau router Anda.

Jika pengaturan gagal, hidupkan ulang mesin Brother dan jalur akses nirkabel atau router Anda, dan kemudian ulangi **6**.  
Jika belum berhasil, kunjungi [support.brother.com](http://support.brother.com).