دليل الإعداد السريع

DCP-T530DW / DCP-T535DW / DCP-T536DW / DCP-T580DW / DCP-T583DW
DCP-T730DW / DCP-T735DW / DCP-T780DW / DCP-T830DW / DCP-T835DW
MFC-T930DW / MFC-T935DW / MFC-T980DW

ARB
الإصدار C

brother

AR

تتوافر أحدث الأدلة على موقع الدعم Brother:
support.brother.com/manuals

إقرأ دليل سلامة المنتج أولاً، ثم إقرأ دليل الإعداد السريع هذا لمعرفة إجراء التثبيت الصحيح.

إذا اتبعت التعليمات الموجودة في دليل الإعداد السريع المطبوع المرفق مع جهازك وقمت باختيار "الإعداد اليدوي"، انتقل مباشرة إلى الخطوة 6 في هذا الدليل.

1 قم بإخراج الجهاز من عبوته وتحقق من المكونات

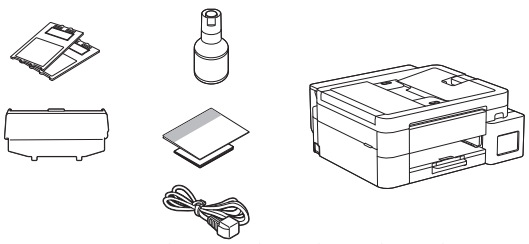

قم بنزع الشريط الواقي والغلاف الذي يغطي الجهاز.

ملاحظة

- من الممكن للرسوم التوضيحية الواردة في هذا الدليل ألا تطابق الموديل الخاص بك بشكل تام، لكن الخطوات هي نفسها لكل موديل. الرسم التوضيحي أعلاه هو MFC-T930DW.
- قد تختلف المكونات وفقًا لبلدك.
- احتفظ بجميع مواد التغليف والصندوق تحسبًا لاحتمال أن تحتاج لشحن جهازك إلى مكان آخر.
- قد لا يتم تضمين سلك خط الهاتف وذلك تبعًا لبلدك. إذا كنت تستخدم هذا الجهاز لإرسال فاكسات، فيجب عليك شراء سلك بشكل منفصل.
- نوصي باستخدام كبل USB 2.0 (من النوع A/B) لا يزيد طوله عن 2 متر (مرفق في بعض الدول).
- قم باستخدام كبل مزدوج مجدول من الفئة 5 (أو أعلى) مباشرةً لشبكة Ethernet السريعة 10BASE-T أو 100BASE-TX (غير مرفق). (DCP-T830DW / DCP-T835DW / MFC-T930DW / MFC-T935DW / MFC-T980DW)

2 قم بتحميل ورق A4 العادي في درج الورق

انتقل إلى الخطوة التالية تبعًا للموديل الخاص بك. يمكنك أن تجد اسم الموديل على الجهة الأمامية من الجهاز.

DCP-T530DW / DCP-T535DW / DCP-T536DW
DCP-T580DW / DCP-T583DW / DCP-T730DW
DCP-T735DW / DCP-T780DW ← **A-2**

DCP-T830DW / DCP-T835DW
MFC-T930DW / MFC-T935DW / MFC-T980DW ← **B-2**

تابع إلى العمود التالي

A-2

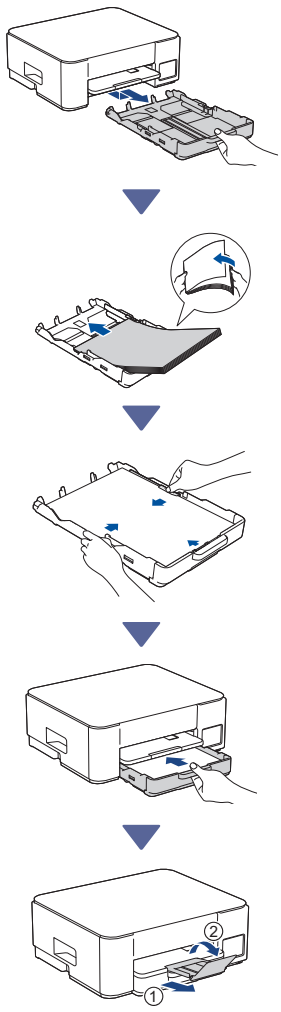

B-2

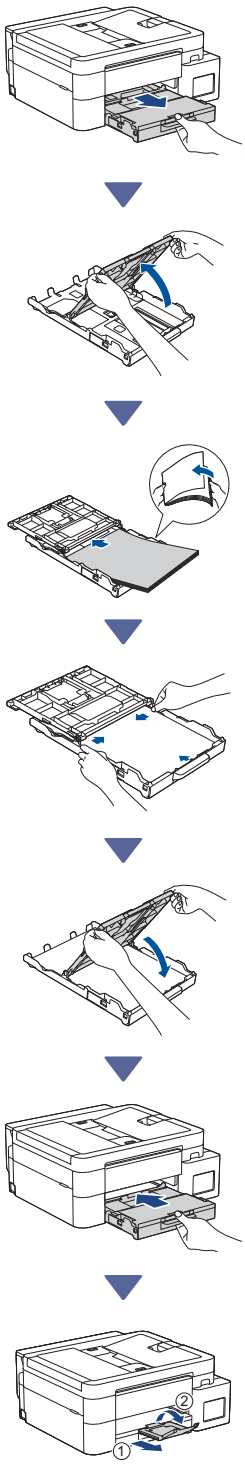

3 قم بتوصيل كبل خط الهاتف (MFC-T930DW / MFC-T935DW / MFC-T980DW)

اتّبع هذه الخطوة فقط للموديلات MFC-T930DW / MFC-T935DW / MFC-T980DW وإذا كنت تستخدم هذا الجهاز كجهاز الفاكس.

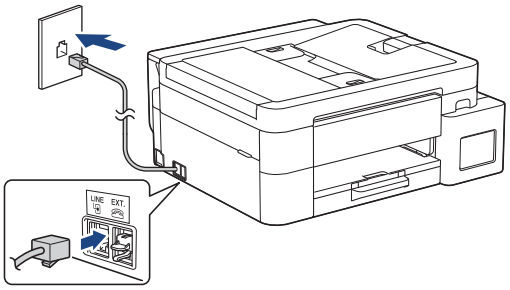

قم بإدخال سلك خط الهاتف داخل مقبس بعنوان **LINE**.
للحصول على المزيد من المعلومات حول استخدام خاصية الفاكس، انظر دليل المستخدم على الإنترنت (Online User's Guide).

4 قم بتوصيل سلك الطاقة

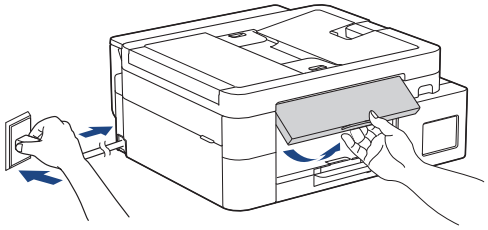

يتم تشغيل الجهاز تلقائيًا.

(لبعض الموديلات فقط) إذا طُلِبَ منك أن تختار دولتك أو لغتك، اتّبع التعليمات المعروضة على شاشة LCD.

تابع إلى العمود التالي

5 قم باختيار طريقة الإعداد الخاصة بك

الإعداد السهل

انتقل إلى الموقع **setup.brother.com** وقم بتنزيل التطبيق أو البرنامج الذي يساعدك على إكمال الإعداد والتوصيل بسهولة.

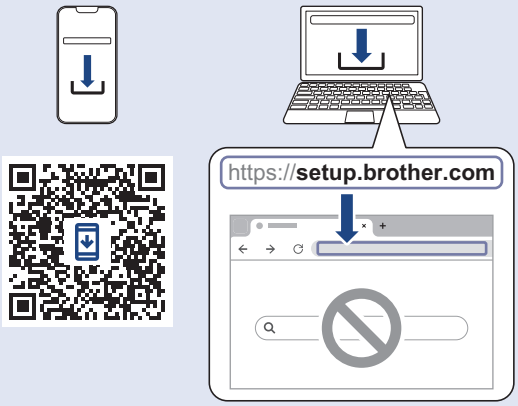

غير متاح لنظام macOS

الإعداد اليدوي

انتقل إلى الخطوة 6.

ملاحظة

يمكنك استعمال جهازك مع أجهزة متعددة. استعمِل إحدى طرق الإعداد في هذه الخطوة لتنزيل برنامج الجهاز على أجهزة أخرى تريد استعمالها.

6 الإعداد من خلال لوحة التحكّم الموجودة على الجهاز

DCP-T530DW / DCP-T535DW / DCP-T536DW
DCP-T580DW / DCP-T583DW / DCP-T730DW
DCP-T735DW / DCP-T830DW / DCP-T835DW

1. عندما يتم عرض [Set up?] (إعداد؟)، اضغط على ▼.
2. اضغط على ▲ أو▼ لاختيار [Set up using LCD] (قم بالإعداد باستعمال LCD)، ثم اضغط على **OK (موافق)**.
3. عندما تظهر الرسالة على شاشة LCD، اضغط على ▲.

DCP-T780DW / MFC-T930DW / MFC-T935DW
MFC-T980DW

اضغط على ▲ أو ▼ لتحديد الخيار [Set up from Machine] (الإعداد من الجهاز)، ثم اضغط على **OK (موافق)**.

ملاحظة

يمكن لشاشات الإعدادات أن تختلف وذلك تبعًا لوقت تصنيع الجهاز. إذا لم يظهر الخيار [Set up from Machine] (الإعداد من الجهاز)، اتبع الخطوات المذكورة أدناه.

1. اضغط على ◀ عندما تظهر شاشة رمز QR Code.
2. اضغط على ▶ عندما تظهر شاشة [Set up from machine] (الإعداد من الجهاز).

7 قم بتعبئة خزانات الحبر بالحبر الخاص بصندوق الوارد

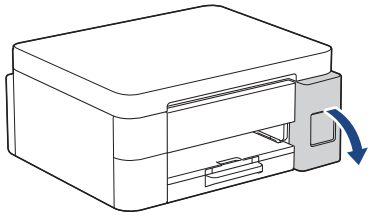

افتح غطاء خزّان الحبر.
(من الممكن للرسوم التوضيحية الواردة في هذا الدليل ألا تطابق الموديل الخاص بك بشكل تام، لكن الخطوات هي نفسها لكل موديل.)

تابع إلى العمود التالي

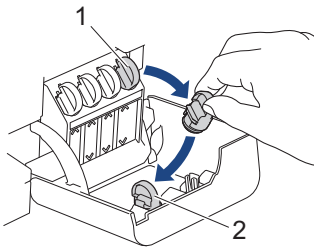

انزع السدادة (1) وضعها داخل الجهة الخلفية للغطاء (2).

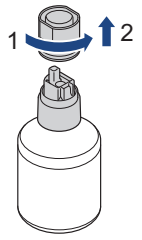

انزع سدادة قارورة الحبر.

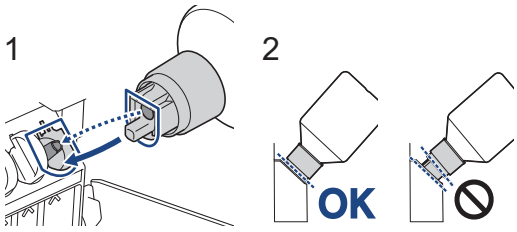

قم بمحاذاة القارورة بحيث يمكن إدخال المسمار الموجود على خزّان الحبر في الثقب الموجود في القارورة، كما هو مبيّن في (1).
اسحب القارورة على الدبوس بالزاوية المبيّنة في (2) إلى أن يصبح مستوى السدادة بنفس مستوى سطح خزّان الحبر. (تسمع صوت طقة خفيفة عندما تقوم بإدخاله لأول مرة.)
تستند القارورة في موضعها تلقائيًا عندما تكون في الوضع الصحيح وتتم تعبئة الحبر في الخزّان تلقائيًا.
إذا لم يبدأ تدفق الحبر تلقائيًا أو إذا كانت تعبئة الحبر في الخزان بطيئة جدًا، قم بعناية بنزع القارورة وإعادة إدخالها.

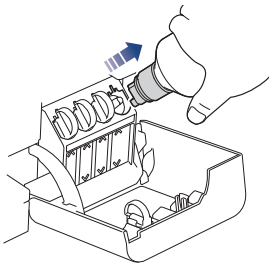

عند الإنتهاء من ذلك، انزع القارورة، ساحبًا الفوهة ببطء بحيث لا ينسكب الحبر.

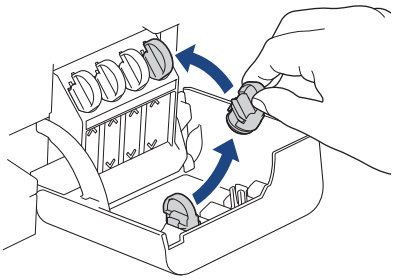

انزع السدادة من داخل غطاء خزّان الحبر وأغلِق خزّان الحبر بشكل محكم.

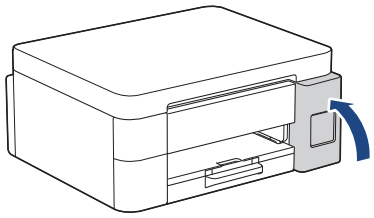

بعد تعبئة جميع خزّانات الحبر، أغلِق غطاء خزّان الحبر.

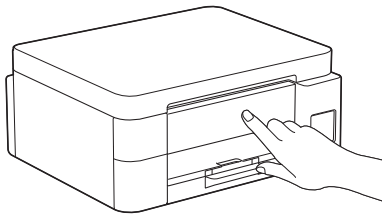

تحقق من الرسالة على شاشة LCD للاستمرار في الإعداد.
عندما تظهر رسالة تحضير الحبر، اتّبع التعليمات الظاهرة على شاشة LCD لتنفيذ عملية التنظيف المبدئي لنظام الحبر.
يمكن لعملية التنظيف أن تستغرق بضع دقائق، ويمكنك تنفيذ الخطوة التالية في تلك الأثناء.

تابع إلى العمود التالي

8 تعيين التاريخ والوقت

اتبع الخطوات الموجودة على شاشة LCD لتعيين التاريخ والوقت.

DCP-T530DW / DCP-T535DW / DCP-T536DW
DCP-T580DW / DCP-T583DW / DCP-T730DW
DCP-T735DW / DCP-T830DW / DCP-T835DW

1. اضغط على **OK (موافق)** لضبط التاريخ والوقت.
2. اضغط على ▲ أو ▼ لاختيار الرقم (العدد)، ثم اضغط على **OK (موافق)** لضبط التاريخ والوقت.

DCP-T780DW / MFC-T930DW / MFC-T935DW
MFC-T980DW

اتبع الإرشادات التي تظهر على شاشة LCD لتعيين التاريخ والوقت.

9 إعداد إشعارات تحديث البرامج الثابتة

اتّبع هذه الخطوة للموديلين DCP-T780DW / MFC-T930DW / MFC-T935DW / MFC-T980DW فقط.

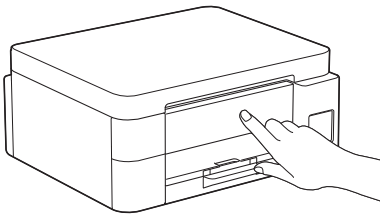

عندما تظهر شاشة تحديث البرامج الثابتة، قم بتهيئة إعدادات برامجك الثابتة.

10 افحص جودة الطباعة

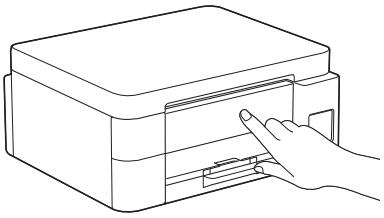

عندما تنتهي عملية التنظيف المبدئي لنظام الحبر، اطبع ورقة التحقق من جودة الطباعة:

DCP-T530DW / DCP-T535DW / DCP-T536DW
DCP-T580DW / DCP-T583DW / DCP-T730DW
DCP-T735DW / DCP-T830DW / DCP-T835DW

اضغط على **Start (ابدأ)**.

DCP-T780DW / MFC-T930DW / MFC-T935DW
MFC-T980DW

اضغط على ▶.



يقوم الجهاز بطباعة ورقة فحص جودة الطباعة.

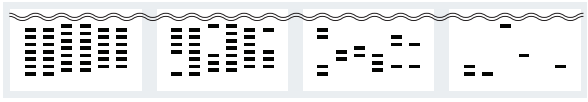

None) 1 (لا شيء)
A Few) 2 (قليل)
About Half) 3 (حوالى النصف)
Many) 4 (كثير)

على شاشة LCD الخاصة بالجهاز، قم باختيار الصور التي تطابق تمامًا الصورة الخاصة بكل لون على ورقة التحقق من جودة الطباعة، ثم أعِد بدء عملية التنظيف، إذا تطلّب الأمر ذلك.

11 قم بضبط محاذاة الطباعة (الموصى به)

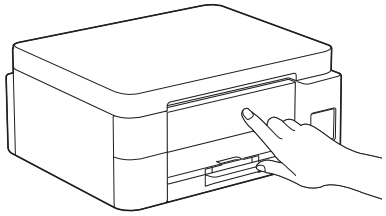

لضبط محاذاة الطباعة قبل استخدام جهازك، اطبع ورقة الضبط:

DCP-T530DW / DCP-T535DW / DCP-T536DW
DCP-T580DW / DCP-T583DW / DCP-T730DW
DCP-T735DW / DCP-T830DW / DCP-T835DW

عندما تظهر رسالة التحقق من ضبط المحاذاة، اضغط على ▲ واتّبع التعليمات الظاهرة على شاشة LCD.

تابع إلى العمود التالي

12 قم بتوصيل كمبيوترك أو جهازك المحمول بجهازك (إذا احتجت لذلك)

انتقل إلى الموقع **setup.brother.com** وقم بتنزيل التطبيق أو البرنامج.

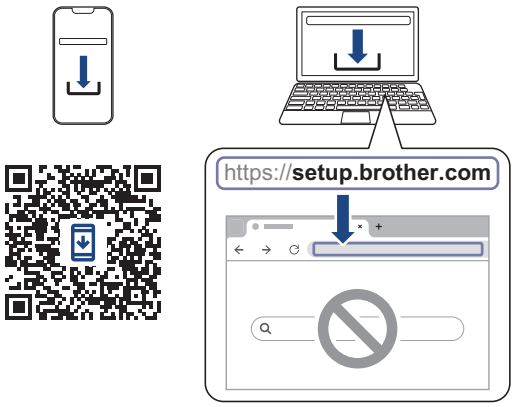

ملاحظة

DCP-T530DW / DCP-T535DW / DCP-T536DW
DCP-T580DW / DCP-T583DW / DCP-T730DW
DCP-T735DW / DCP-T780DW

لتوصيل USB، حدّد موضع المنفذ الصحيح على جانب الجهاز، كما هو مبيّن.

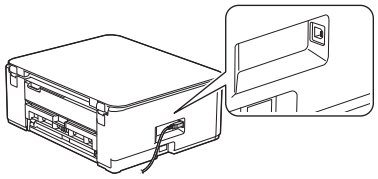

DCP-T830DW / DCP-T835DW / MFC-T930DW
MFC-T935DW / MFC-T980DW

لتوصيل الشبكة السلكية وتوصيل USB، حدّد موضع المنفذ الصحيح (على أساس من الكبل الذي تستخدمه) داخل الجهاز، كما هو مبيّن.

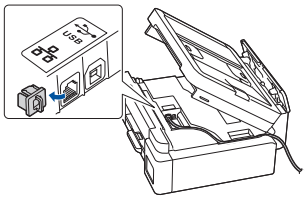

DCP-T780DW / MFC-T930DW / MFC-T935DW
MFC-T980DW

عندما تظهر رسالة ضبط الورق، اضغط على ▶ واتّبع التعليمات الظاهرة على شاشة LCD.

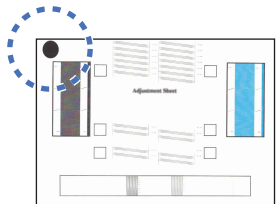

هناك دائرة سوداء موجودة في الركن العلوي الأيسر للورقة.

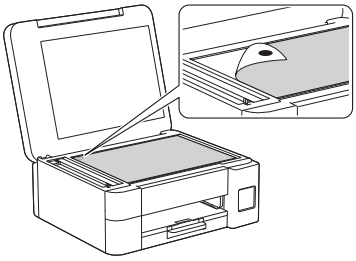

ضع ورقة الضبط بحيث يكون وجهها متجهًا للأسفل على زجاج الماسح الضوئي، مع التأكّد من أن الدائرة السوداء موجودة في الركن العلوي الأيسر لزجاج الماسح الضوئي، كما هو مبيّن.

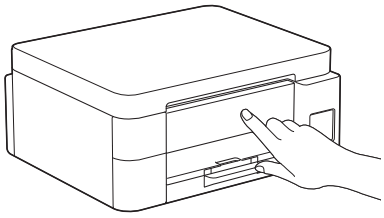

اتبع التعليمات الظاهرة على شاشة LCD لضبط المحاذاة.
عند الانتهاء، قم بنزع ورقة الضبط عن زجاج الماسحة الضوئية.

تابع إلى العمود التالي

انتهت عملية الإعداد

أنت الآن جاهز للطباعة أو المسح الضوئي من خلال هذا الجهاز.

إخطار هام لأمان الشبكة:
كلمة المرور الافتراضية لإدارة إعدادات هذا الجهاز موجودة على الجهة الخلفية للجهاز ومُعلَّمة بالحروف "Pwd". ننصحك بتغييرها على الفور لحماية الجهاز من الوصول غير المصرح به.

13 الإعداد اللاسلكي اليدوي

إذا لم ينجح الإعداد اللاسلكي، قم بمحاولة إعداد التوصيل بشكلٍ يدوي.

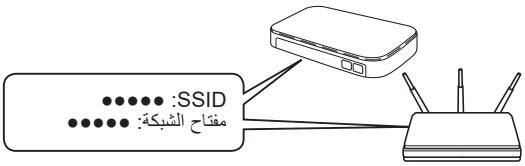

قم بالعثور على SSID (اسم الشبكة) ومفتاح الشبكة (كلمة المرور) من نقطة الوصول اللاسلكية/الموجه لديك.

إذا لم تتمكن من العثور على هذه المعلومات، اتصل بمسؤول الشبكة لديك أو الجهة المصنعة لنقطة الوصول اللاسلكية/الراوتر.

DCP-T530DW / DCP-T535DW / DCP-T536DW
DCP-T580DW / DCP-T583DW / DCP-T730DW
DCP-T735DW / DCP-T830DW / DCP-T835DW

1. انتقل إلى الجهاز الخاص بك واضغط على **Wi-Fi**.
2. اضغط على **OK (موافق)** لاختيار [Find Network] (إيجاد الشبكة).
   تظهر الرسالة [WLAN Enable?] (تفعيل WLAN؟) على شاشة LCD.
3. اضغط على ▲ لاختيار [On] (تشغيل).
4. قم باختيار SSID (اسم الشبكة) الخاصة بنقطة الوصول/الموجه لديك وقم بإدخال مفتاح الشبكة (كلمة المرور).

   لإدخال مفتاح الشبكة (كلمة المرور)، اضغط ضغطًا مستمرًا أو اضغط بشكلٍ متكرر على ▲ أو ▼ لاختيار رمز كتابة من القائمة أدناه:

aAbBcCdDeEfFgGhHiIjJkKlLmMnNoOpPqQrRsS
tTuUvVwWxXyYzZ!?@$&%#\'"`^|{}[] () ;:,.~<>=+-
*/_1234567890

للحصول على مزيد من المعلومات حول كيفية إدخال النص، انظر أدخل نص على جهاز Brother الخاص بك (Enter Text on Your Brother Machine) الموجود في دليل المستخدم على الإنترنت (Online User's Guide).

DCP-T780DW / MFC-T930DW / MFC-T935DW
MFC-T980DW

1. انتقل إلى جهازك، واضغط على ▼ Wi-Fi على اللوحة.
2. اضغط على **OK (موافق)** لاختيار [Find Wi-Fi Network] (إيجاد شبكة Wi-Fi). تظهر الرسالة [WLAN Enable?] (تفعيل WLAN؟) على شاشة LCD.
3. اضغط على ▶ لاختيار Yes (نعم).
4. قم باختيار SSID (اسم الشبكة) الخاصة بنقطة الوصول/الموجه لديك وقم بإدخال مفتاح الشبكة (كلمة المرور).

للحصول على مزيد من المعلومات حول كيفية إدخال النص، انظر أدخل نص على جهاز Brother الخاص بك (Enter Text on Your Brother Machine) الموجود في دليل المستخدم على الإنترنت (Online User's Guide).

إذا نجح الإعداد اللاسلكي، تظهر [Connected] (موصّل) على شاشة LCD. انتقل إلى الخطوة 12 لتنزيل التطبيق أو البرنامج.

إذا ما زالت العملية غير ناجحة، قم بزيارة support.brother.com للحصول على إجابات الأسئلة المتكررة (FAQ) واستكشاف الأعطال وإصلاحها.

تابع إلى العمود التالي

للحصول على معلومات مفصلة حول الجهاز ومواصفات المنتج، انظر دليل المستخدم على الإنترنت *(Online User's Guide)* support.brother.com/manuals.

© جميع الحقوق محفوظة لشركة 2024 Brother Industries, Ltd.