PT

Guia de Configuração Rápida

DCP-T530DW / DCP-T535DW / DCP-T536DW / DCP-T730DW / DCP-T735DW
DCP-T830DW / DCP-T835DW / MFC-T580DW / MFC-T780DW / MFC-T930DW
MFC-T935DW / MFC-T980DW

BRA
Versão B

Os manuais mais recentes estão disponíveis no Site de suporte da Brother: support.brother.com/manuals

Primeiramente, leia o *Guia de Segurança do Produto*, depois leia este *Guia de Configuração Rápida* para conhecer o procedimento de instalação correto.

Se você seguiu as instruções do *Guia de Configuração Rápida* impresso que acompanha seu equipamento e selecionou "Configuração Manual", vá diretamente para o passo 6 neste guia.

1 Desembalar o equipamento e verifique os componentes

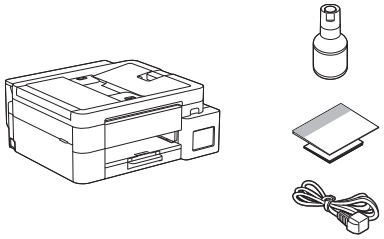

Remova a fita e o filme de proteção que cobrem o equipamento.

OBSERVAÇÃO

- As ilustrações neste guia podem não corresponder exatamente ao seu modelo, mas os passos são os mesmos para todos os modelos. A ilustração acima é do MFC-T930DW.
- Os componentes podem variar de acordo com o país.
- Guarde todos os materiais de embalagem e a caixa para o caso de precisar transportar o equipamento.
- O cabo da linha telefônica não está incluído. Se você usar este equipamento para enviar faxes, será necessário adquirir um cabo separadamente.
- Recomendamos usar um cabo USB 2.0 (Tipo A/B) com até 2 metros (6 pés) de comprimento (incluído com o equipamento em alguns países).
- Use um cabo direto de par trançado categoria 5 (ou superior) para rede Fast Ethernet 10BASE-T ou 100BASE-TX (não incluído). (DCP-T830DW / DCP-T835DW / MFC-T930DW / MFC-T935DW / MFC-T980DW)

Prossiga para a coluna seguinte

2 Colocar papel A4 comum na bandeja de papel

Prossiga para o próximo passo de acordo com o seu modelo. O nome do modelo pode ser encontrado na parte frontal do equipamento.

DCP-T530DW / DCP-T535DW / DCP-T536DW
DCP-T730DW / DCP-T735DW / MFC-T580DW
MFC-T780DW → **2-A**

DCP-T830DW / DCP-T835DW
MFC-T930DW / MFC-T935DW / MFC-T980DW → **2-B**

2-A

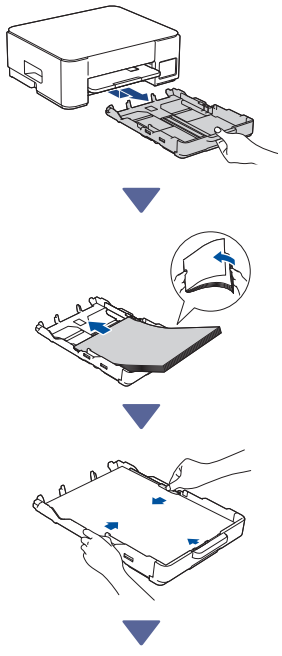

2-B

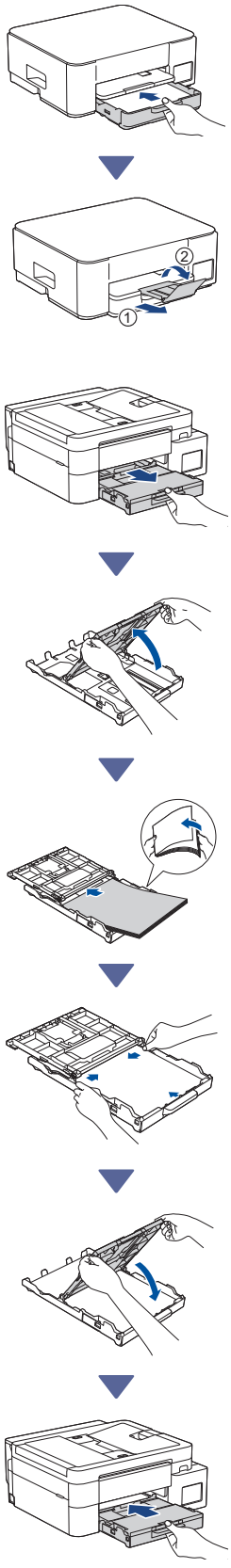

Prossiga para a coluna seguinte

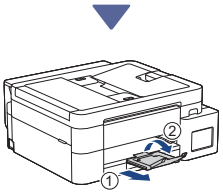

3 Conectar o cabo de linha telefônica (MFC-T930DW / MFC-T935DW / MFC-T980DW)

Siga este passo apenas para os modelos MFC-T930DW / MFC-T935DW / MFC-T980DW e se estiver usando como equipamento de fax.

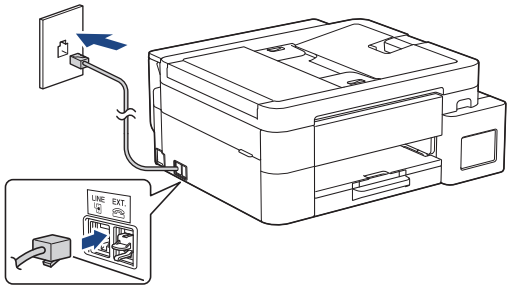

Insira o cabo da linha telefônica no soquete marcado **LINE**.
Para obter mais informações sobre o recurso de fax, consulte o *Manual do Usuário Online*.

4 Conectar o cabo de alimentação

DCP-T530DW / DCP-T535DW / DCP-T536DW
DCP-T730DW / DCP-T735DW / MFC-T580DW
MFC-T780DW

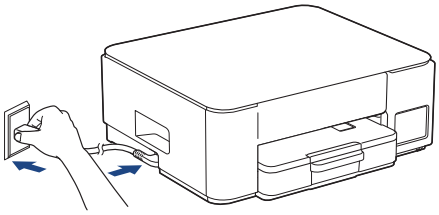

DCP-T830DW / DCP-T835DW / MFC-T930DW
MFC-T935DW / MFC-T980DW

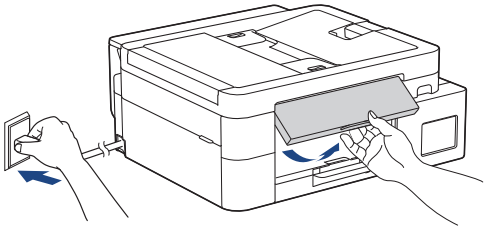

O equipamento ligará automaticamente.

(Apenas para alguns modelos) Se você for solicitado a selecionar seu país ou idioma, siga as instruções exibidas na tela LCD.

Prossiga para a coluna seguinte

5 Escolher seu método de configuração

Configuração fácil

Acesse **setup.brother.com** e faça o download do aplicativo ou software que facilita a configuração e a conexão.

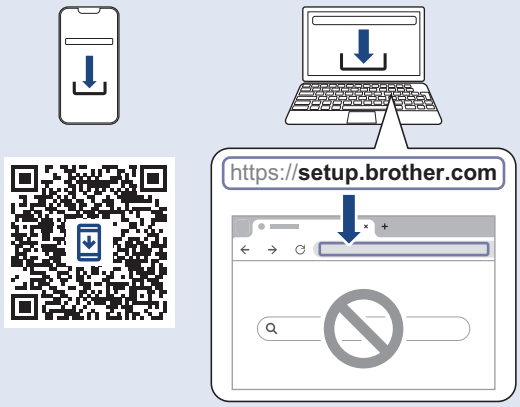

Indisponível para macOS

Configuração manual

Vá para o passo 6.

OBSERVAÇÃO
Você pode usar seu equipamento com vários dispositivos. Use um dos métodos de configuração nesta etapa para baixar o software do equipamento em outros dispositivos que desejar usar.

6 Configurar a partir do painel de controle do equipamento

DCP-T530DW / DCP-T535DW / DCP-T536DW
DCP-T730DW / DCP-T735DW / DCP-T830DW
DCP-T835DW / MFC-T580DW

1. Quando [Configurar?] for exibido, pressione ▼.
2. Pressione ▲ ou ▼ para selecionar [Config. com LCD], e depois pressione **OK**.
3. Quando a mensagem aparecer na tela LCD, pressione ▲.

MFC-T780DW / MFC-T930DW / MFC-T935DW
MFC-T980DW

Pressione ▲ ou ▼ para selecionar a opção [Configurar pelo equip] e pressione **OK**.

OBSERVAÇÃO

As telas de configuração podem variar dependendo da data de fabricação do seu equipamento. Se a opção [Configurar pelo equip] não aparecer, siga as etapas abaixo.

1. Pressione ◀ quando a tela do Código QR aparecer.
2. Pressione ▶ quando a tela [Configurar do equip] aparecer.

7 Encher os tanques de tinta com a tinta inicial

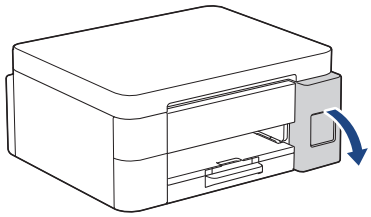

Abra o compartimento do tanque de tinta.
(As ilustrações neste guia podem não corresponder exatamente ao seu modelo, mas os passos são os mesmos para todos os modelos.)

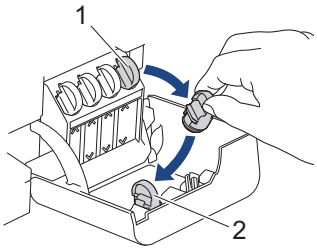

Remova a tampa (1) e coloque-a na parte traseira do compartimento (2).

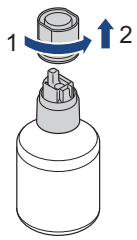

Remova a tampa do frasco de tinta.

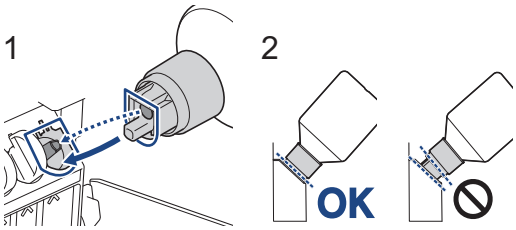

Alinhe o frasco de modo que o pino do tanque de tinta possa ser inserido no orifício do frasco, conforme mostrado em (1).
Deslize o frasco no pino no ângulo mostrado em (2) até que a tampa fique nivelada com a superfície do tanque de tinta. (Você ouvirá um clique ao inseri-lo pela primeira vez.)
O frasco se apoiará quando estiver na posição correta e a tinta encherá o tanque automaticamente.
Se o fluxo de tinta não iniciar automaticamente ou se encher muito lentamente, remova cuidadosamente e reinsira o frasco.

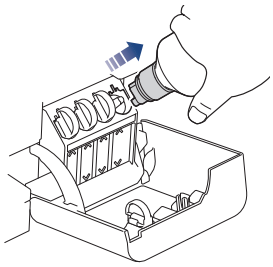

Quando acabar, remova o frasco puxando o bico com cuidado para não derramar a tinta.

Prossiga para a coluna seguinte

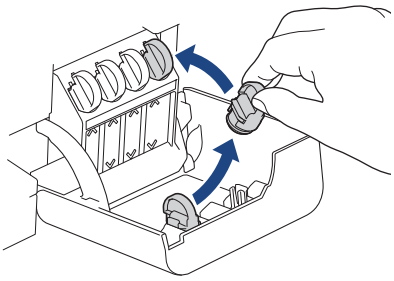

Remova a tampa de dentro do compartimento do tanque de tinta e feche o tanque de tinta.

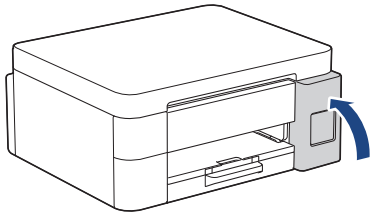

Depois de encher todos os tanques de tinta, feche o compartimento do tanque de tinta.

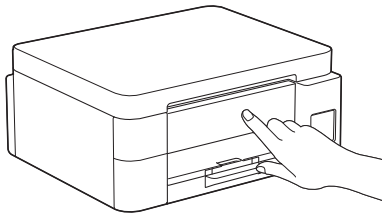

Verifique as mensagens exibidas na tela LCD para continuar a configuração.
Quando a mensagem de preparação da tinta for exibida, siga as instruções mostradas na tela LCD para realizar a limpeza inicial do sistema de tinta. A limpeza pode demorar alguns minutos e você pode realizar o próximo passo durante esse período.

8 Configurar a data e a hora

Siga os passos exibidos na tela LCD para configurar a data e hora.

> DCP-T530DW / DCP-T535DW / DCP-T536DW
> DCP-T730DW / DCP-T735DW / DCP-T830DW
> DCP-T835DW / MFC-T580DW

1. Pressione **OK** para configurar a data e a hora.
2. Pressione ▲ ou ▼ para selecionar o número, e depois pressione **OK** para definir a data e hora.

> MFC-T780DW / MFC-T930DW / MFC-T935DW
> MFC-T980DW

Siga as instruções na tela LCD para configurar a data e a hora.

9 Definir as notificações de atualização de firmware

Siga este passo somente para os modelos MFC-T780DW / MFC-T930DW / MFC-T935DW / MFC-T980DW.

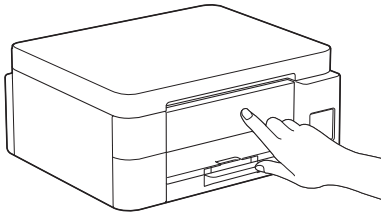

Quando a tela de informações de atualização do firmware for exibida, defina as configurações do firmware.

Prossiga para a coluna seguinte

10 Verificar a qualidade da impressão

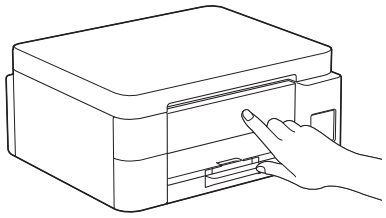

Quando a limpeza inicial do sistema de tinta terminar, imprima a folha de verificação de qualidade de impressão:

> DCP-T530DW / DCP-T535DW / DCP-T536DW
> DCP-T730DW / DCP-T735DW / DCP-T830DW
> DCP-T835DW / MFC-T580DW

Pressione **Iniciar**.

> MFC-T780DW / MFC-T930DW / MFC-T935DW
> MFC-T980DW

Pressione ▶.



O equipamento imprimirá a folha de verificação de qualidade de impressão.

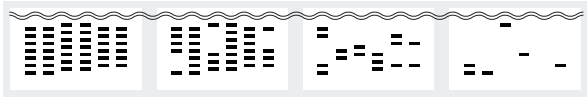

1 (Nenhum) 2 (Poucas) 3 (Aprox.Metade) 4 (Muitas)

Na tela LCD do equipamento, selecione as imagens que mais se aproximam da imagem de cada cor na folha de verificação de qualidade de impressão, e depois reinicie o procedimento de limpeza, se necessário.

Prossiga para a coluna seguinte

11 Ajuste do alinhamento de impressão (recomendado)

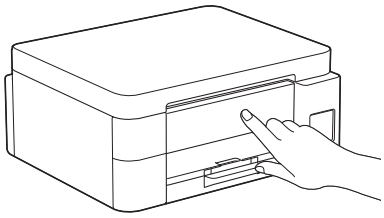

Para ajustar o alinhamento da impressão antes de usar o equipamento, imprima a folha de ajuste:

> DCP-T530DW / DCP-T535DW / DCP-T536DW
> DCP-T730DW / DCP-T735DW / DCP-T830DW
> DCP-T835DW / MFC-T580DW

Quando a mensagem solicitando a verificação do alinhamento aparecer, pressione ▲ e siga as instruções exibidas na tela LCD.

> MFC-T780DW / MFC-T930DW / MFC-T935DW
> MFC-T980DW

Quando a mensagem solicitando o ajuste do papel aparecer, pressione ▶ e siga as instruções exibidas na tela LCD.

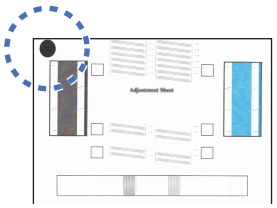

Existe um círculo preto localizado no canto superior esquerdo da folha.

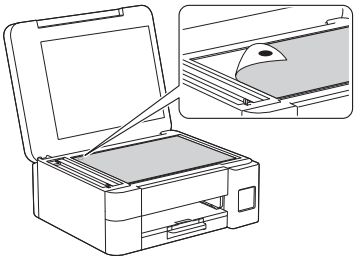

Coloque a folha de ajuste voltada para baixo no vidro do scanner, certificando-se de que o círculo preto esteja no canto superior esquerdo do vidro do scanner, conforme mostrado.

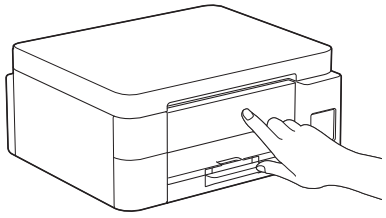

Siga as instruções na tela LCD para ajustar o alinhamento.
Ao terminar, remova a folha de ajuste do vidro do scanner.

12 Conectar seu computador ou dispositivo móvel ao seu equipamento (se necessário)

Acesse **setup.brother.com** e faça o download do aplicativo ou software.

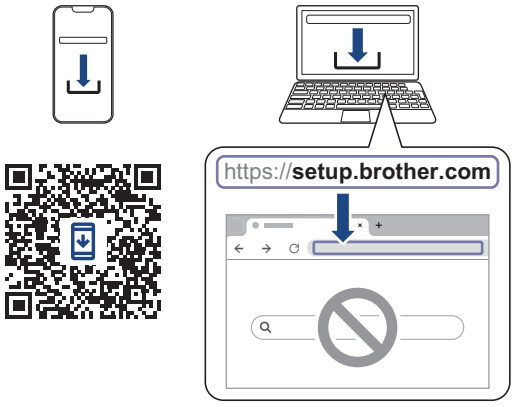

Prossiga para a coluna seguinte

OBSERVAÇÃO

> DCP-T530DW / DCP-T535DW / DCP-T536DW
> DCP-T730DW / DCP-T735DW / MFC-T580DW
> MFC-T780DW

Para conexão USB, localize a porta correta na lateral do equipamento, conforme mostrado.

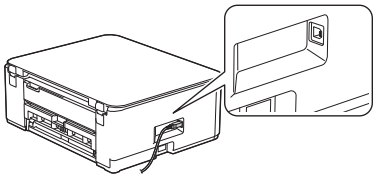

> DCP-T830DW / DCP-T835DW / MFC-T930DW
> MFC-T935DW / MFC-T980DW

Para conexão de rede cabeada e conexão USB, localize a porta correta (com base no cabo a ser utilizado) dentro do equipamento, conforme exibido.

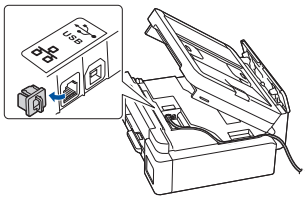

Configuração finalizada

Agora você está pronto para imprimir ou digitalizar usando este equipamento.

Aviso importante sobre a segurança de redes:
a senha padrão para o gerenciamento das configurações deste equipamento está localizada na parte traseira do equipamento, identificada como “Pwd”. Recomendamos que a senha padrão seja alterada imediatamente, com o objetivo de proteger o seu equipamento contra o acesso não autorizado.

13 Configuração manual sem fio

Se a configuração sem fio não for bem-sucedida, tente configurar a conexão manualmente.

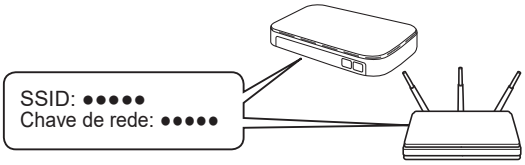

Encontre o SSID (nome da rede) e a chave de rede (senha) no seu ponto de acesso/roteador sem fio.

Se não conseguir encontrar essa informação, consulte seu administrador de rede ou o fabricante do ponto de acesso/roteador sem fio.

▼

DCP-T530DW / DCP-T535DW / DCP-T536DW DCP-T730DW / DCP-T735DW / DCP-T830DW DCP-T835DW / MFC-T580DW

1. Acesse o seu equipamento e pressione **Wi-Fi**.
2. Pressione **OK** para selecionar [Encontrar Rede]. A mensagem [Ativar WLAN?] aparece na tela LCD.
3. Pressione ▲ para selecionar [Lig].
4. Selecione o SSID (nome de rede) do seu ponto de acesso/roteador e insira a chave de rede (senha).
   Para inserir a chave de rede (senha), segure ou pressione repetidamente ▲ ou ▼ para selecionar um caractere da lista a seguir:

   aAbBcCdDeEfFgGhHiIjJkKlLmMnNoOpPqQrRsStTuUvVwWxXyYzZ!?@$&%#\"'`^|{}[] () ;:,.~<>=+--*/_1234567890

   Para obter mais informações sobre como inserir texto, consulte *Inserir texto no equipamento Brother* no *Manual do Usuário Online*.

MFC-T780DW / MFC-T930DW / MFC-T935DW MFC-T980DW

1. Vá até o seu equipamento e pressione ▼ Wi-Fi no painel.
2. Pressione **OK** para selecionar [Encontrar Rede Wi-Fi]. A mensagem [Ativar WLAN?] aparece na tela LCD.
3. Pressione ▶ para selecionar Sim.
4. Selecione o SSID (nome de rede) do seu ponto de acesso/roteador e insira a chave de rede (senha).

   Para obter mais informações sobre como inserir texto, consulte *Inserir texto no equipamento Brother* no *Manual do Usuário Online*.

Prossiga para a coluna seguinte

Quando a configuração de rede sem fio tiver sido concluída com sucesso, a tela LCD exibirá [Conectado]. Vá para o passo 12 para fazer o download do aplicativo ou software.

Se isso não der certo, acesse support.brother.com para consultar as perguntas frequentes e a solução de problemas.

Para obter informações detalhadas sobre o equipamento e especificações do produto, consulte o *Manual do Usuário Online* em support.brother.com/manuals.

© 2024 Brother Industries, Ltd. Todos os direitos reservados.