brother

TH

คู่มือการติดตั้งเครื่องอย่างง่าย

DCP-T530DW / DCP-T535DW / DCP-T536DW / DCP-T580DW / DCP-T583DW
DCP-T730DW / DCP-T735DW / DCP-T780DW / DCP-T830DW / DCP-T835DW
MFC-T930DW / MFC-T935DW / MFC-T980DW

THA
ฉบับที่ C

มีคู่มือฉบับล่าสุดให้ที่เว็บไซต์ช่วยเหลือการใช้งานบราเดอร์:
support.brother.com/manuals

อ่าน *คู่มือเกี่ยวกับความปลอดภัยของผลิตภัณฑ์ (Product Safety Guide)* ก่อน จากนั้นอ่าน *คู่มือการติดตั้งเครื่องอย่างง่าย* นี้ สำหรับขั้นตอนการติดตั้งที่ถูกต้อง

หากคุณทำตามคำแนะนำใน *คู่มือการติดตั้งเครื่องอย่างง่าย* ฉบับพิมพ์ซึ่งให้มาพร้อมเครื่องและเลือก "การตั้งค่าด้วยตนเอง" ให้ไปที่ขั้นตอน 6 ในคู่มือนี้

1 นำเครื่องออกจากกล่องบรรจุภัณฑ์และตรวจสอบส่วนประกอบต่างๆ

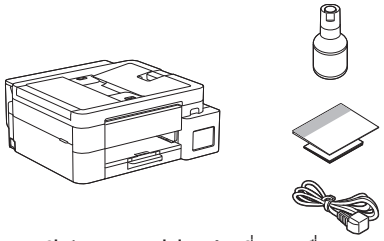

แกะฟิล์มและเทปป้องกันที่หุ้มเครื่องออก

หมายเหตุ

- ภาพประกอบในคู่มือนี้อาจไม่ตรงกับรุ่นของคุณ แต่ขั้นตอนของแต่ละรุ่นจะเหมือนกัน ภาพประกอบด้านบนคือ MFC-T930DW
- ส่วนประกอบอาจแตกต่างกันไป ทั้งนี้ขึ้นอยู่กับประเทศของคุณ
- โปรดเก็บกล่องและวัสดุบรรจุภัณฑ์ของตัวเครื่องทั้งหมดไว้เผื่อต้องใช้ในกรณีขนย้ายเครื่อง
- สายโทรศัพท์อาจไม่รวมอยู่ด้วย ขึ้นกับประเทศของคุณ หากคุณใช้เครื่องนี้สำหรับการส่งโทรสาร คุณจำเป็นต้องซื้อสายแยก
- ขอแนะนำให้ใช้สาย USB 2.0 (ชนิด A/B) ที่มีความยาวไม่เกิน 2 เมตร (มีให้ในบางประเทศ)
- ให้ใช้สายเกลียวคู่แบบต่อตรง ประเภท 5 (หรือสูงกว่า) สำหรับระบบเครือข่าย 10BASE-T หรือ 100BASE-TX Fast Ethernet Network (ไม่มีให้) (DCP-T830DW / DCP-T835DW / MFC-T930DW / MFC-T935DW / MFC-T980DW)

2 ใส่กระดาษ A4 ธรรมดาลงในถาดใส่กระดาษ

ดำเนินการต่อไปยังขั้นตอนถัดไปตามรุ่นของคุณ ชื่อรุ่นจะพบได้ที่ด้านหน้าของเครื่อง

DCP-T530DW / DCP-T535DW / DCP-T536DW
DCP-T580DW / DCP-T583DW / DCP-T730DW
DCP-T735DW / DCP-T780DW → **2-A**

DCP-T830DW / DCP-T835DW
MFC-T930DW / MFC-T935DW / MFC-T980DW → **2-B**

2-A

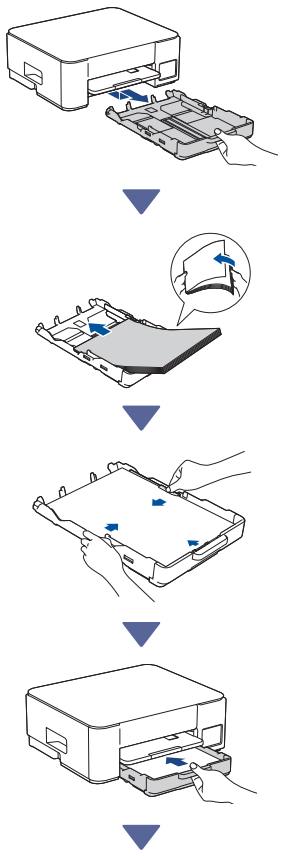

ดูต่อในคอลัมน์ถัดไป

2-B

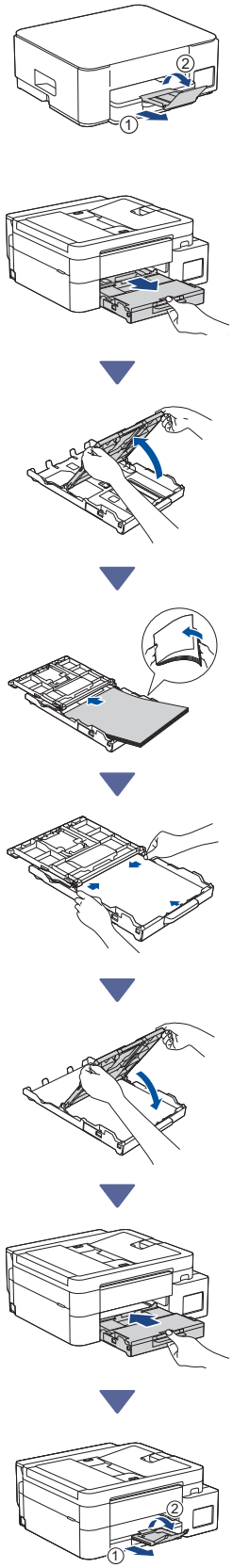

ดูต่อในคอลัมน์ถัดไป

3 เชื่อมต่อสายโทรศัพท์ (MFC-T930DW / MFC-T935DW / MFC-T980DW)

ทำตามขั้นตอนนี้เฉพาะสำหรับรุ่น MFC-T930DW / MFC-T935DW / MFC-T980DW และหากคุณใช้เครื่องนี้เป็นเครื่องโทรสาร

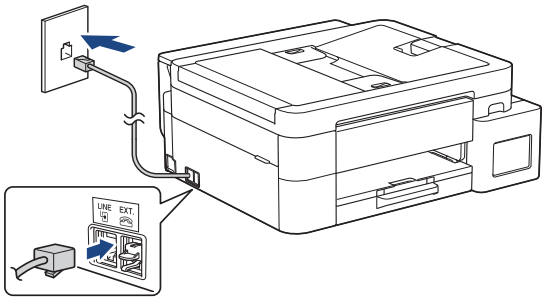

เสียบสายโทรศัพท์เข้าในเต้ารับที่มีคำว่า **LINE** กำกับไว้

สำหรับข้อมูลเพิ่มเติมเกี่ยวกับการใช้งานคุณลักษณะโทรสาร โปรดดู *คู่มือผู้ใช้แบบออนไลน์*

4 เชื่อมต่อสายไฟ

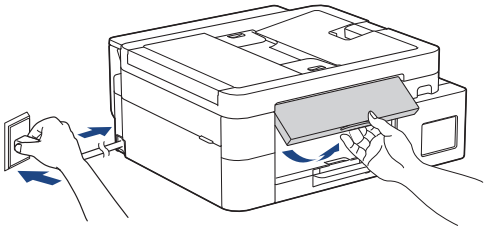

เครื่องเปิดโดยอัตโนมัติ

(สำหรับบางรุ่นเท่านั้น) หากคุณได้รับแจ้งเตือนให้เลือกประเทศหรือภาษาของคุณ ให้ทำตามคำแนะนำบนหน้าจอแสดงผลแบบ LCD

5 เลือกวิธีการตั้งค่าของคุณ

การตั้งค่าอย่างง่าย

ไปที่ **setup.brother.com** และดาวน์โหลดแอปหรือซอฟต์แวร์ซึ่งจะช่วยให้ตั้งค่าและการเชื่อมต่อของคุณเป็นไปอย่างง่ายดาย

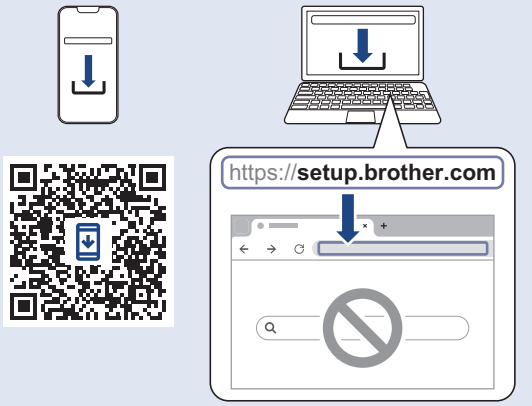

ไม่สามารถใช้ได้ใน macOS

การตั้งค่าด้วยตนเอง

ไปที่ขั้นตอน 6

หมายเหตุ
คุณสามารถใช้เครื่องของคุณได้กับหลายอุปกรณ์ ใช้หนึ่งในวิธีการตั้งค่าในขั้นตอนนี้เพื่อดาวน์โหลดซอฟต์แวร์ของเครื่องไปยังอุปกรณ์อื่นที่คุณต้องการ

ดูต่อในคอลัมน์ถัดไป

6 การตั้งค่าจากแผงควบคุมบนเครื่อง

> DCP-T530DW / DCP-T535DW / DCP-T536DW
> DCP-T580DW / DCP-T583DW / DCP-T730DW
> DCP-T735DW / DCP-T830DW / DCP-T835DW

1. เมื่อ [Set up? (ตั้งค่า?)] แสดงขึ้น ให้กด ▼
2. กด ▲ หรือ ▼ เพื่อเลือก [Set up using LCD (ตั้งค่าโดยใช้ LCD)] จากนั้นกด **OK (ตกลง)**
3. เมื่อข้อความปรากฏบนหน้าจอแสดงผลแบบ LCD กด ▲

> DCP-T780DW / MFC-T930DW / MFC-T935DW
> MFC-T980DW

กด ▲ หรือ ▼ เพื่อเลือกตัวเลือก [Set up from Machine (ตั้งค่าจากเครื่อง)] จากนั้นกด **OK (ตกลง)**

หมายเหตุ
หน้าจอการตั้งค่าอาจแตกต่างกันไปขึ้นอยู่กับช่วงเวลาที่ผลิตเครื่องของคุณ หากตัวเลือก [Set up from Machine (ตั้งค่าจากเครื่อง)] ไม่ปรากฏ ให้ทำตามขั้นตอนต่อไปนี้

1. กด ◀ เมื่อหน้าจอรหัส QR ปรากฏขึ้น
2. กด ▶ เมื่อหน้าจอ [Set up from machine (ตั้งค่าจากเครื่อง)] ปรากฏขึ้น

7 เติมแทงค์หมึกด้วยน้ำหมึกที่ให้มาในกล่อง

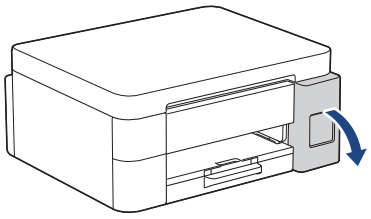

เปิดฝาครอบแทงค์หมึก

(ภาพประกอบในคู่มือนี้อาจไม่ตรงกับรุ่นของคุณ แต่ขั้นตอนของแต่ละรุ่นจะเหมือนกัน)

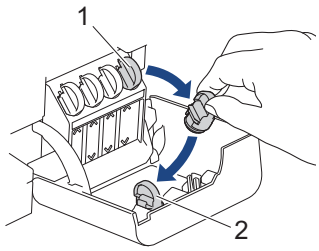

ถอดฝาจุก (1) ออก และวางไว้ที่ด้านหลังของฝาครอบ (2)

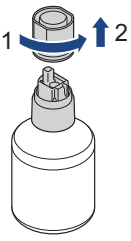

ถอดฝาปิดขวดหมึกออก

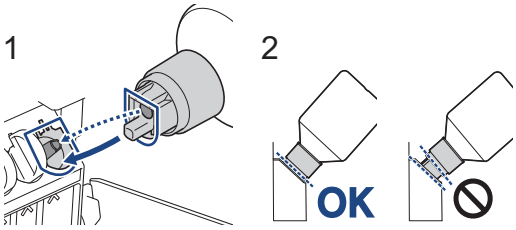

วางแนวขวดหมึกเพื่อให้หัวเสียบที่อยู่บนแทงค์สามารถเสียบเข้าไปในรูของขวดหมึก ตามภาพแสดงใน (1)
เลื่อนขวดหมึกเข้าไปบนหัวเสียบให้ได้องศาตามภาพแสดงใน (2) จนกระทั่งฝาของขวดหมึกถูกดูดเข้าไปเรียบเสมอในแทงค์ (คุณจะได้ยินเสียงคลิกหากคุณเสียบขวดหมึกในครั้งแรก)
ขวดจะตั้งเองได้หากอยู่ในตำแหน่งที่ถูกต้องและน้ำหมึกจะถูกเติมเข้าไปในแทงค์โดยอัตโนมัติ
หากน้ำหมึกไม่ไหลเข้าไปโดยอัตโนมัติ หรือน้ำหมึกไหลเข้าไปช้าๆ ให้ค่อยๆนำขวดหมึกออกและเสียบขวดหมึกเข้าไปใหม่

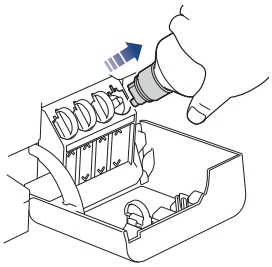

เมื่อเติมเสร็จเรียบร้อย ให้นำขวดหมึกออก โดยถอนปากขวดหมึกออกช้าๆเพื่อป้องกันน้ำหมึกหก

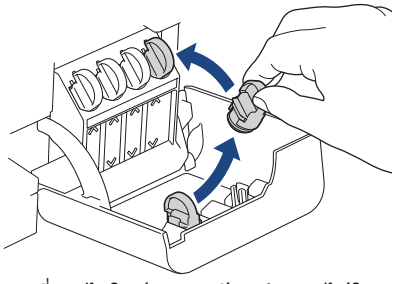

นำฝาจุกที่วางไว้ในฝาครอบปิดกลับเข้าไปในแทงค์

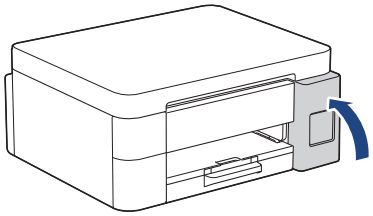

หลังจากเติมแทงค์หมึกทั้งหมดแล้ว ให้ปิดฝาครอบแทงค์หมึก

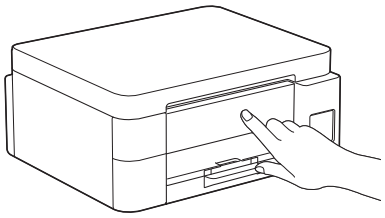

ตรวจสอบข้อความในหน้าจอแสดงผลแบบ LCD เพื่อตั้งค่าต่อ
เมื่อมีข้อความแจ้งว่ากำลังเตรียมหมึกปรากฏขึ้น ให้ทำตามคำแนะนำบนหน้าจอเพื่อทำความสะอาดระบบหมึกเบื้องต้น
การทำความสะอาดจะใช้เวลาสักครู่ และคุณสามารถดำเนินการขั้นตอนถัดไประหว่างนี้ได้

ดูต่อในคอลัมน์ถัดไป

8 ตั้งค่าวันที่และเวลา

ทำตามขั้นตอนบนหน้าจอแสดงผลแบบ LCD เพื่อตั้งค่าวันที่และเวลา

> DCP-T530DW / DCP-T535DW / DCP-T536DW
> DCP-T580DW / DCP-T583DW / DCP-T730DW
> DCP-T735DW / DCP-T830DW / DCP-T835DW

1. กด **OK (ตกลง)** เพื่อตั้งค่าวันที่และเวลา
2. กด ▲ หรือ ▼ เพื่อเลือกตัวเลข จากนั้นกด **OK (ตกลง)** เพื่อตั้งค่าวันที่และเวลา

> DCP-T780DW / MFC-T930DW / MFC-T935DW
> MFC-T980DW

ทำตามคำแนะนำบนหน้าจอแสดงผลแบบ LCD เพื่อตั้งค่าวันที่และเวลา

9 ตั้งค่าการแจ้งเตือนอัปเดตเฟิร์มแวร์

ทำตามขั้นตอนนี้สำหรับรุ่น DCP-T780DW / MFC-T930DW / MFC-T935DW / MFC-T980DW เท่านั้น

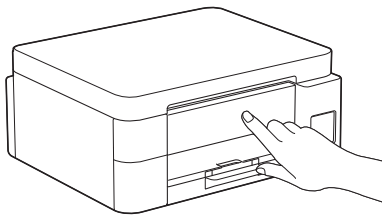

เมื่อหน้าจอข้อมูลอัปเดตเฟิร์มแวร์ปรากฏขึ้น ให้กำหนดการตั้งค่าเฟิร์มแวร์ของคุณ

10 ตรวจสอบคุณภาพงานพิมพ์

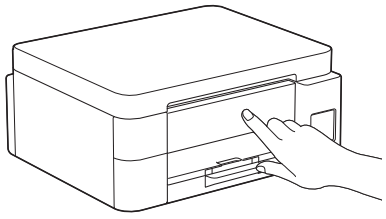

เมื่อการทำความสะอาดระบบหมึกเบื้องต้นเสร็จเรียบร้อย ให้พิมพ์ใบตรวจสอบคุณภาพการพิมพ์:

> DCP-T530DW / DCP-T535DW / DCP-T536DW
> DCP-T580DW / DCP-T583DW / DCP-T730DW
> DCP-T735DW / DCP-T830DW / DCP-T835DW

กด **Start (เริ่ม)**

> DCP-T780DW / MFC-T930DW / MFC-T935DW
> MFC-T980DW

กด ▶



เครื่องจะพิมพ์ใบตรวจสอบคุณภาพการพิมพ์

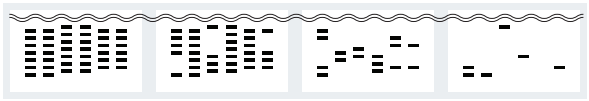

1 (None (ไม่มี)) | 2 (A Few (เล็กน้อย)) | 3 (About Half (ประมาณครึ่งหนึ่ง)) | 4 (Many (มาก))

บนหน้าจอแสดงผลแบบ LCD ของเครื่อง ให้เลือกภาพที่ใกล้เคียงที่สุดกับภาพสำหรับแต่ละสีบนใบตรวจสอบคุณภาพการพิมพ์ จากนั้นเริ่มต้นขั้นตอนการทำความสะอาดอีกครั้ง หากจำเป็น

11 ปรับแนวงานพิมพ์ (แนะนำ)

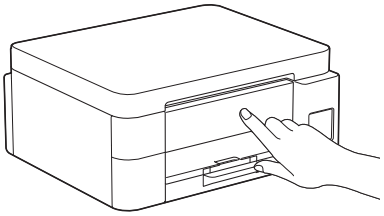

ในการปรับแนวงานพิมพ์ก่อนใช้เครื่องของคุณ ให้พิมพ์ใบปรับตั้งแนวการพิมพ์:

> DCP-T530DW / DCP-T535DW / DCP-T536DW
> DCP-T580DW / DCP-T583DW / DCP-T730DW
> DCP-T735DW / DCP-T830DW / DCP-T835DW

เมื่อข้อความตรวจสอบแนวการพิมพ์ปรากฏขึ้น ให้กด ▲ และทำตามคำแนะนำบนหน้าจอแสดงผลแบบ LCD

ดูต่อในคอลัมน์ถัดไป

DCP-T780DW / MFC-T930DW / MFC-T935DW
MFC-T980DW

เมื่อข้อความการปรับกระดาษปรากฏขึ้น ให้กด ▶ และทำตามคำแนะนำบนหน้าจอแสดงผลแบบ LCD

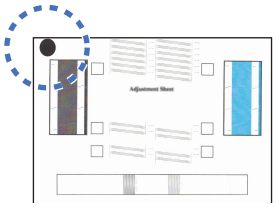

มีวงกลมสีดำอยู่ตรงมุมซ้ายบนของแผ่นกระดาษ

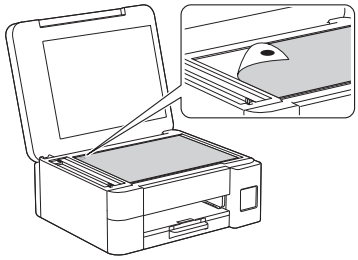

วางใบปรับตั้งแนวการพิมพ์ให้หันคว่ำลงบนกระจกสแกนเนอร์ โดยต้องแน่ใจว่าวงกลมสีดำอยู่ตรงมุมซ้ายบนของกระจกสแกนเนอร์ดังภาพ

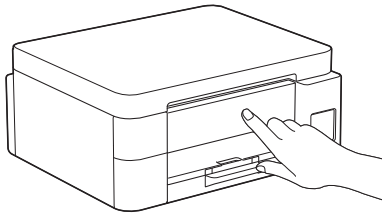

ทำตามคำแนะนำบนหน้าจอแสดงผลแบบ LCD เพื่อปรับแนว
เมื่อเรียบร้อยแล้ว ให้นำใบปรับตั้งแนวการพิมพ์ออกจากกระจกสแกนเนอร์

ดูต่อในคอลัมน์ถัดไป

12 เชื่อมต่อคอมพิวเตอร์หรืออุปกรณ์เคลื่อนที่เข้ากับเครื่องของคุณ (หากจำเป็น)

ไปที่ **setup.brother.com** และดาวน์โหลดแอปหรือซอฟต์แวร์

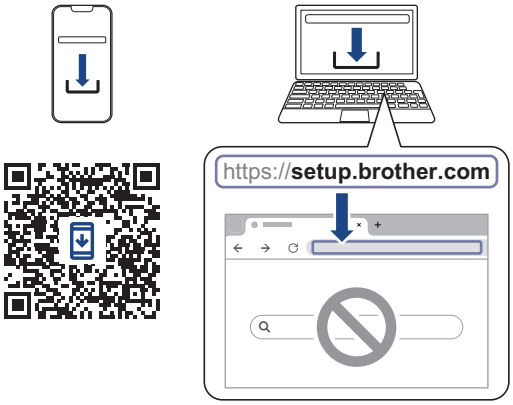

หมายเหตุ

DCP-T530DW / DCP-T535DW / DCP-T536DW
DCP-T580DW / DCP-T583DW / DCP-T730DW
DCP-T735DW / DCP-T780DW

สำหรับการเชื่อมต่อ USB ให้ใช้พอร์ตที่ถูกต้องทางด้านข้างของเครื่องดังภาพ

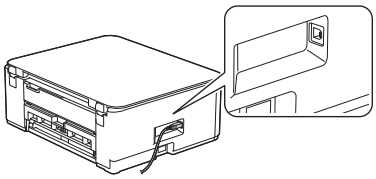

DCP-T830DW / DCP-T835DW / MFC-T930DW
MFC-T935DW / MFC-T980DW

สำหรับการเชื่อมต่อเครือข่ายแบบใช้สายและการเชื่อมต่อ USB ให้ใช้พอร์ตที่ถูกต้อง (ขึ้นอยู่กับสายที่คุณใช้) ภายในเครื่องดังภาพ

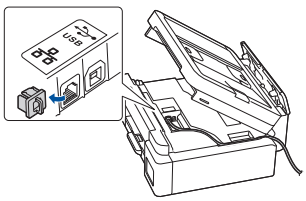

ติดตั้งเสร็จสิ้น

ตอนนี้คุณพร้อมจะพิมพ์หรือสแกนจากเครื่องนี้แล้ว

หมายเหตุที่สำคัญสำหรับความปลอดภัยทางเครือข่ายของคุณ:
รหัสผ่านเริ่มต้นเพื่อจัดการการตั้งค่าของเครื่องนี้จะอยู่ที่ด้านหลังของเครื่องและมีตัวอักษร "Pwd" กำกับไว้ เราแนะนำให้เปลี่ยนรหัสผ่านเริ่มต้นทันทีเพื่อป้องกันเครื่องของคุณจากการเข้าถึงที่ไม่ได้รับอนุญาต

13 การตั้งค่าแบบไร้สายด้วยตนเอง

หากการตั้งค่าแบบไร้สายไม่สำเร็จ ให้ลองตั้งค่าการเชื่อมต่อด้วยตนเอง

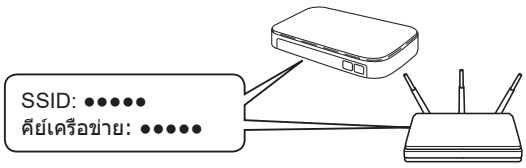

ค้นหา SSID (ชื่อเครือข่าย) และคีย์เครือข่าย (รหัสผ่าน) บนแอคเซสพอยต์/เราเตอร์ไร้สายของคุณ

หากคุณไม่สามารถหาข้อมูลนี้ได้ ให้สอบถามผู้ดูแลระบบเครือข่ายหรือผู้ผลิตแอคเซสพอยต์/เราเตอร์ไร้สาย

▼

> DCP-T530DW / DCP-T535DW / DCP-T536DW
> DCP-T580DW / DCP-T583DW / DCP-T730DW
> DCP-T735DW / DCP-T830DW / DCP-T835DW

1. ไปที่เครื่องของคุณ และกด **Wi-Fi**
2. กด **OK (ตกลง)** เพื่อเลือก [Find Network (หาเครือข่าย)]
   ข้อความ [WLAN Enable? (เปิดใช้งาน WLAN?)] ปรากฏบนหน้าจอแสดงผลแบบ LCD
3. กด ▲ เพื่อเลือก [On (เปิด)]
4. เลือก SSID (ชื่อเครือข่าย) สำหรับแอคเซสพอยต์/เราเตอร์ของคุณและป้อนคีย์เครือข่าย (รหัสผ่าน)

   ในการป้อนคีย์เครือข่าย (รหัสผ่าน) ให้กด ▲ หรือ ▼ ค้างไว้หรือกดซ้ำๆ เพื่อเลือกตัวอักขระจากรายการด้านล่าง:

aAbBcCdDeEfFgGhHiIjJkKlLmMnNoOpPqQrRsStTuUvVwWxXyYzZ!?@$&%#\'"` ^|{}[] () ;:,.~<>=+-*/_1234567890

ดูต่อในคอลัมน์ถัดไป

สำหรับข้อมูลเพิ่มเติมเกี่ยวกับวิธีการป้อนข้อความ โปรดดู *การป้อนข้อความในเครื่อง Brother ของคุณ* ใน *คู่มือผู้ใช้แบบออนไลน์*

> DCP-T780DW / MFC-T930DW / MFC-T935DW
> MFC-T980DW

1. ไปที่เครื่องของคุณ และกด ▼ Wi-Fi บนแผง
2. กด **OK (ตกลง)** เพื่อเลือก [Find Wi-Fi Network (หาเครือข่าย Wi-Fi)] ข้อความ [Enable WLAN? (เปิดใช้งาน WLAN?)] ปรากฏบนหน้าจอแสดงผลแบบ LCD
3. กด ▶ เพื่อเลือก ใช่
4. เลือก SSID (ชื่อเครือข่าย) สำหรับแอคเซสพอยต์/เราเตอร์ของคุณและป้อนคีย์เครือข่าย (รหัสผ่าน)

   สำหรับข้อมูลเพิ่มเติมเกี่ยวกับวิธีการป้อนข้อความ โปรดดู *การป้อนข้อความในเครื่อง Brother ของคุณ* ใน *คู่มือผู้ใช้แบบออนไลน์*

เมื่อการตั้งค่าแบบไร้สายสำเร็จ หน้าจอแสดงผลแบบ LCD จะแสดง [Connected (เชื่อมต่อแล้ว)] ไปที่ขั้นตอน 12 เพื่อดาวน์โหลดแอปหรือซอฟต์แวร์

หากยังคงไม่สำเร็จ เข้าไปที่ support.brother.com เพื่อดูคำถามที่พบบ่อยและการแก้ไขปัญหา

สำหรับข้อมูลเครื่องและข้อมูลจำเพาะโดยละเอียดของผลิตภัณฑ์ ให้ดู *คู่มือผู้ใช้แบบออนไลน์* ที่ support.brother.com/manuals

© 2024 บริษัท Brother Industries จำกัด สงวนลิขสิทธิ์