BG

Ръководство за бързо инсталиране

DCP-T530DW / DCP-T535DW / DCP-T536DW / DCP-T580DW / DCP-T583DW
DCP-T730DW / DCP-T735DW / DCP-T780DW / DCP-T830DW / DCP-T835DW
MFC-T930DW / MFC-T935DW / MFC-T980DW

BUL
Вариант C

Най-новите ръководства са достъпни на Brother support уебсайта: support.brother.com/manuals

Първо прочетете *Ръководството за безопасност*, след това прочетете това *Ръководство за бързо инсталиране* за правилните процедури на инсталиране.

Ако сте следвали инструкциите в приложеното към устройството печатно *Ръководство за бързо инсталиране* и сте избрали „Ръчна настройка“, преминете директно към стъпка 6 в това ръководство.

1 Разопаковане на устройството и проверка на компонентите

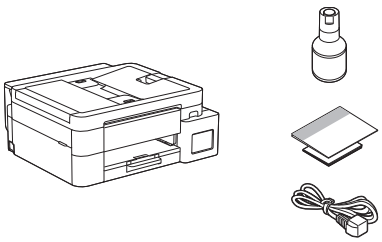

Свалете предпазната лента и слоя, които покриват устройството.

ЗАБЕЛЕЖКА

- Илюстрациите в това ръководство може да не съответстват точно на вашия модел, но стъпките са еднакви за всички модели. На горната илюстрация е MFC-T930DW.
- Компонентите могат да се различават в зависимост от вашата държава.
- Запазете всички опаковъчни материали и кутията, в случай че се наложи да транспортирате устройството.
- Препоръчваме ви да използвате USB 2.0 кабел (тип A/B), не по-дълъг от 2 метра (включен в някои държави).
- Използвайте прав кабел усукана двойка Категория 5 (или по-висока) за 10BASE-T или 100BASE-TX Fast Ethernet мрежа (невключен). (DCP-T830DW / DCP-T835DW / MFC-T930DW / MFC-T935DW / MFC-T980DW)
- Brother се стреми да намали отпадъците и да спести суровините и енергията, необходими за производството им. Прочетете повече за нашата дейност за опазване на околната среда на адрес www.brotherearth.com.

Продължаване към следващата колона

2 Зареждане на обикновена хартия A4 в тавата за хартия

Преминете към следващата стъпка в зависимост от вашия модел. Името на модела можете да намерите върху предната страна на устройството.

DCP-T530DW / DCP-T535DW / DCP-T536DW
DCP-T580DW / DCP-T583DW / DCP-T730DW
DCP-T735DW / DCP-T780DW → **2-A**

DCP-T830DW / DCP-T835DW
MFC-T930DW / MFC-T935DW / MFC-T980DW → **2-B**

2-A

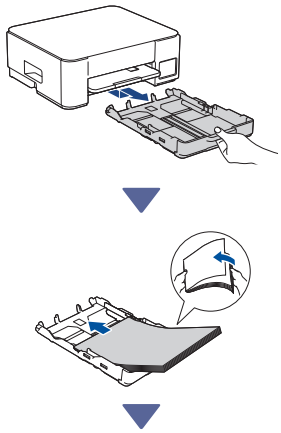

2-B

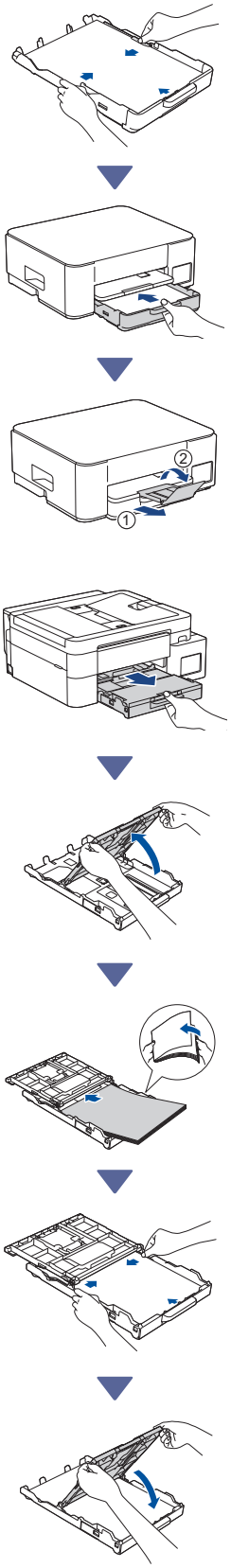

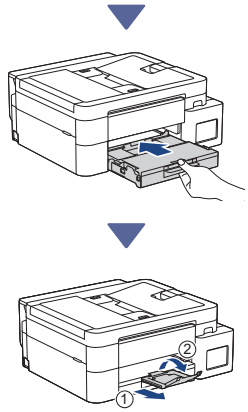

3 Свържете кабела на телефонната линия (MFC-T930DW / MFC-T935DW / MFC-T980DW)

Следвайте тази стъпка само за модели MFC-T930DW / MFC-T935DW / MFC-T980DW и ако използвате това устройство като факс.

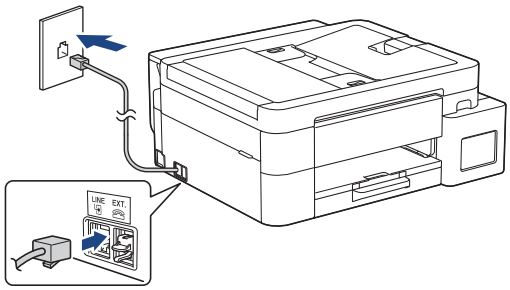

Поставете телефонния кабел в гнездото, обозначено с **LINE**.
За повече информация относно използването на функцията за факс вижте *Онлайн Ръководство за потребителя*.

(За Европа) Ако имате нужда от оригинален кабел Brother, можем да ви го изпратим безплатно. За да се свържете с нас, посетете www.brother.eu.

Продължаване към следващата колона

4 Свързване на захранващия кабел

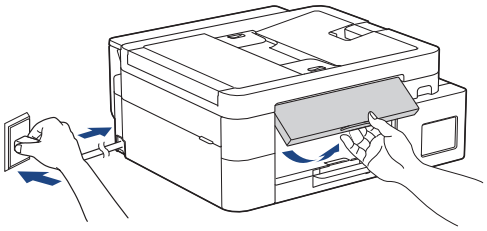

Устройството се включва автоматично.

(Само за определени модели) Ако бъдете подканени да изберете вашата държава или език, следвайте инструкциите на LCD дисплея.

Продължаване към следващата колона

5 Избор на метод за настройка

Лесна настройка

Посетете **setup.brother.com** и изтеглете приложението или софтуера, който ви помага да завършите лесно настройката и свързването.

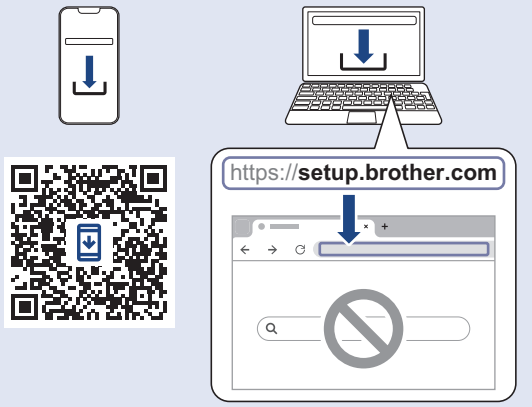

Не се предлага за macOS

Ръчна настройка

Преминете към стъпка 6.

ЗАБЕЛЕЖКА

Можете да използвате своето устройство с множество устройства. Използвайте един от методите за настройка в тази стъпка, за да изтеглите софтуера на устройството в други устройства, които искате да използвате.

6 Настройка от контролния панел на устройството

DCP-T530DW / DCP-T535DW / DCP-T536DW
DCP-T580DW / DCP-T583DW / DCP-T730DW
DCP-T735DW / DCP-T830DW / DCP-T835DW

1. Когато се покаже [Настройка?], натиснете ▼.
2. Натиснете ▲ или ▼, за да изберете [Настр.cLCD диспл], след което натиснете **OK**.

3. Когато съобщението се появи на LCD дисплея, натиснете ▲.

> DCP-T780DW / MFC-T930DW / MFC-T935DW MFC-T980DW

Натиснете ▲ или ▼, за да изберете опцията [Set up from Machine (Настройка от у-вото)], след което натиснете **OK**.

ЗАБЕЛЕЖКА

Екраните за настройки може да се различават в зависимост от това кога е произведено устройството. Ако опцията [Set up from Machine (Настройка от у-вото)] не се появява, следвайте стъпките по-долу.

1. Натиснете ◀, когато се появи екранът с QR кода.
2. Натиснете ▶, когато се появи екранът [Set up from machine (Настройка от у-вото)].

7 Пълнене на резервоарите за мастило с началното мастило

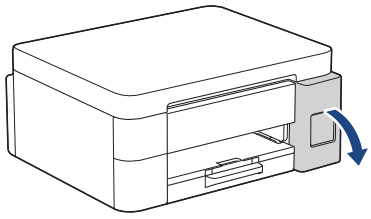

Отворете капака на резервоара за мастило. (Илюстрациите в това ръководство може да не съответстват точно на вашия модел, но стъпките са еднакви за всички модели.)

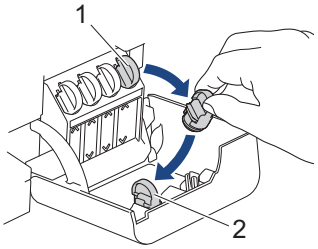

Свалете капачката (1) и я поставете на гърба на капака (2).

Продължаване към следващата колона

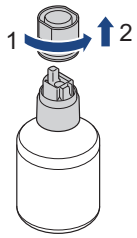

Свалете капачката на бутилката с мастило.

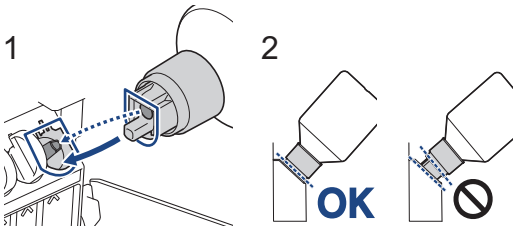

Подравнете бутилката така, че щифтът на резервоара за мастило да може да бъде вкаран в отвора в бутилката, както е показано на (1).
Плъзнете бутилката върху щифта под ъгъла, показан на (2), докато капачката се изравни с повърхността на резервоара за мастило. (Ще чуете щракване, когато я вмъкнете за първи път.)
Бутилката ще се поддържа сама, когато е в правилната позиция, и резервоарът ще се напълни автоматично с мастило.
Ако потокът от мастило не се стартира автоматично или ако пълненето е много бавно, внимателно извадете бутилката и я поставете отново.

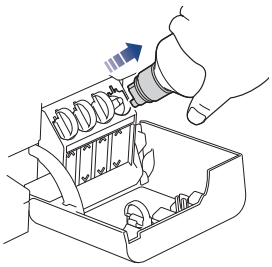

Когато приключите, извадете бутилката, като издърпате бавно дюзата, така че мастилото да не се разлее.

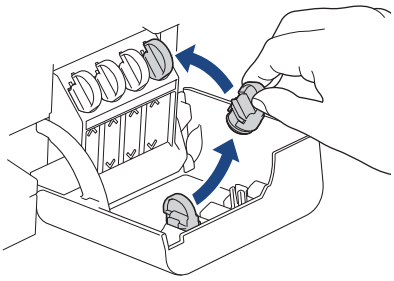

Свалете капачката от капака на резервоара за мастило и затворете плътно резервоара за мастило.

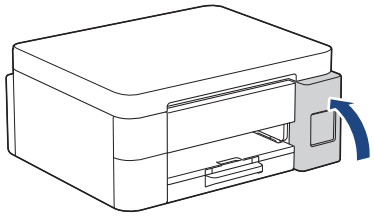

След като напълните всички резервоари за мастило, затворете капака на резервоарите за мастило.

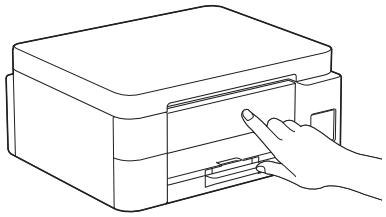

Проверете съобщенията на LCD дисплея, за да продължите с настройката.
Когато се появи съобщението за подготовка на мастило, следвайте инструкциите на LCD дисплея, за да извършите първоначално почистване на системата за мастило.
Почистването може да отнеме няколко минути и през това време можете да изпълните следващата стъпка.

8 Задаване на датата и часа

Следвайте стъпките на LCD дисплея, за да настроите датата и часа.

> DCP-T530DW / DCP-T535DW / DCP-T536DW
> DCP-T580DW / DCP-T583DW / DCP-T730DW
> DCP-T735DW / DCP-T830DW / DCP-T835DW

1. Натиснете **OK**, за да настроите датата и часа.
2. Натиснете ▲ или ▼, за да изберете числото, след което натиснете **OK**, за да настроите датата и часа.

> DCP-T780DW / MFC-T930DW / MFC-T935DW
> MFC-T980DW

Следвайте инструкциите на LCD дисплея, за да настроите датата и часа.

9 Настройте известията за актуализация на фърмуера

Следвайте тази стъпка само за модели DCP-T780DW / MFC-T930DW / MFC-T935DW / MFC-T980DW.

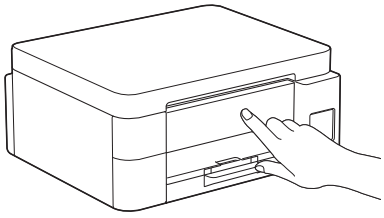

Когато се появи екранът с информация за актуализацията на фърмуера, конфигурирайте настройките на фърмуера.

Продължаване към следващата колона

10 Проверете качеството на печат

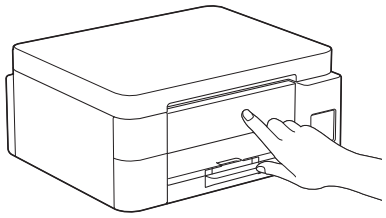

Когато приключи първоначалното почистване на системата за мастило, отпечатайте страницата за проверка на качеството на печат:

- DCP-T530DW / DCP-T535DW / DCP-T536DW
  DCP-T580DW / DCP-T583DW / DCP-T730DW
  DCP-T735DW / DCP-T830DW / DCP-T835DW

Натиснете **Start (Старт)**.

- DCP-T780DW / MFC-T930DW / MFC-T935DW
  MFC-T980DW

Натиснете ▶.



Устройството разпечатва Страницата за проверка на качеството на печат.

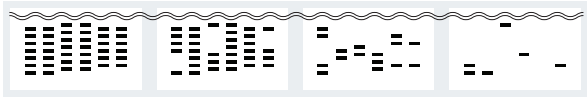

1 (Няма) 2 (Малко) 3 (До полов.) 4 (Много)

На LCD дисплея на устройството изберете изображенията, които съответстват точно на изображението за всеки цвят на страницата за проверка на качеството на печат, и след това стартирайте отново процедурата за почистване, ако е необходимо.

Продължаване към следващата колона

11 Настройка на подравняването при печат (препоръчително)

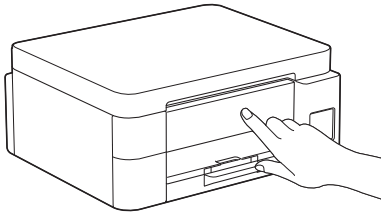

За да регулирате подравняването при печат, преди да използвате устройството, отпечатайте листа за регулиране:

- DCP-T530DW / DCP-T535DW / DCP-T536DW
  DCP-T580DW / DCP-T583DW / DCP-T730DW
  DCP-T735DW / DCP-T830DW / DCP-T835DW

Когато се появи съобщението за проверка на подравняването, натиснете ▲ и следвайте инструкциите на LCD дисплея.

- DCP-T780DW / MFC-T930DW / MFC-T935DW
  MFC-T980DW

Когато се появи съобщението за регулиране на хартията, натиснете ▶ и следвайте инструкциите на LCD дисплея.

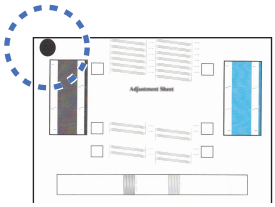

В горния ляв ъгъл на листа се намира черен кръг.

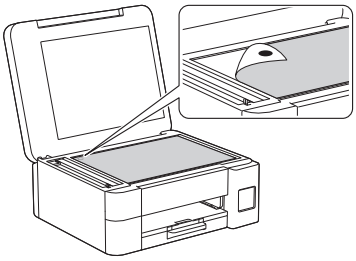

Поставете листа за регулиране с лицето надолу върху стъклото на скенера, като се уверите, че черният кръг е в горния ляв ъгъл на стъклото на скенера, както е показано.

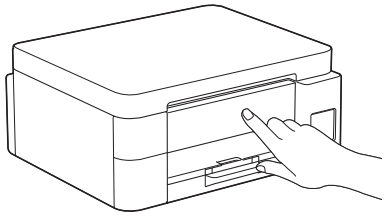

Следвайте инструкциите на LCD дисплея и регулирайте подравняването.
След приключване, отстранете листа за подравняване от стъклото на скенера.

12 Свързване на компютър или мобилно устройство към устройството (ако е необходимо)

Посетете **setup.brother.com** и изтеглете приложението или софтуера.

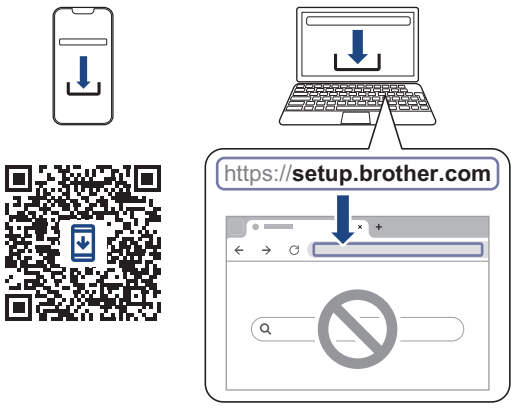

Продължаване към следващата колона

ЗАБЕЛЕЖКА

> DCP-T530DW / DCP-T535DW / DCP-T536DW
> DCP-T580DW / DCP-T583DW / DCP-T730DW
> DCP-T735DW / DCP-T780DW

За USB връзка намерете правилния порт отстрани на устройството, както е показано.

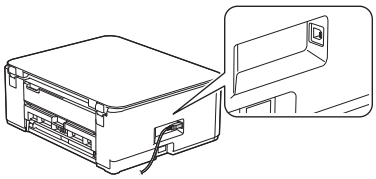

> DCP-T830DW / DCP-T835DW / MFC-T930DW
> MFC-T935DW / MFC-T980DW

За свързване в кабелна мрежа и USB връзка открийте, както е показано на илюстрацията, правилния порт (в зависимост от кабела, който използвате) в устройството.

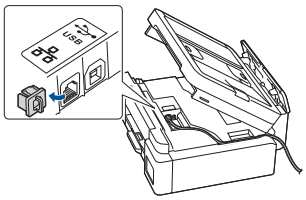

Завършена настройка

Сега сте готови да печатате или да сканирате с това устройство.

Важна бележка за защита на мрежата:
Паролата по подразбиране за управление на настройките на това устройство се намира на гърба на устройството и е отбелязана с „Pwd“. Препоръчваме незабавно да смените паролата по подразбиране, за да защитите устройството си от неупълномощен достъп.

13 Ръчна безжична настройка

Ако безжичната настройка не е успешна, опитайте да настройте връзката ръчно.

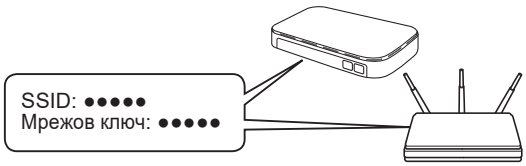

Намерете SSID (име на мрежата) и мрежовия ключ (паролата) на безжичната точка за достъп/маршрутизатор.

Ако не можете да намерите тази информация, се обърнете към мрежовия администратор или производителя на безжичната точка за достъп/маршрутизатора.

▼

DCP-T530DW / DCP-T535DW / DCP-T536DW DCP-T580DW / DCP-T583DW / DCP-T730DW DCP-T735DW / DCP-T830DW / DCP-T835DW

1. Отидете до устройството и натиснете **Wi-Fi**.
2. Натиснете **OK**, за да изберете [Намери мрежа].
   На LCD дисплея се показва съобщението [Разреши WLAN?].
3. Натиснете ▲, за да изберете [Вкл.].
4. Изберете SSID (име на мрежата) на безжичната точка за достъп/маршрутизатора и въведете мрежовия ключ (паролата).

   За да въведете мрежовия ключ (паролата), задръжте натиснат или натиснете неколкократно ▲ или ▼, за да изберете знак от списъка по-долу:

   aAbBcCdDeEfFgGhHiIjJkKlLmMnNoOpPqQrRsStTuUvVwWxXyYzZ!?@$&%#\"'`^|{}[] () ;:,.~<>=+-*/_1234567890

   За повече информация относно въвеждане на текст вижте *Въвеждане на текст на устройството на Brother* в *Онлайн Ръководство за потребителя*.

Продължаване към следващата колона

DCP-T780DW / MFC-T930DW / MFC-T935DW MFC-T980DW

1. Отидете при устройството и натиснете ▼ Wi-Fi на панела.
2. Натиснете **OK**, за да изберете [Find Wi-Fi Network (Намери Wi-Fi мрежа)]. На LCD дисплея се показва съобщението [Enable WLAN? (Активиране WLAN?)].
3. Натиснете ▶, за да изберете Да.
4. Изберете SSID (име на мрежата) на безжичната точка за достъп/маршрутизатора и въведете мрежовия ключ (паролата).

   За повече информация относно въвеждане на текст вижте *Въвеждане на текст на устройството на Brother* в *Онлайн Ръководство за потребителя*.

Когато безжичната настройка е успешна, на LCD дисплея се показва [Connected (Свързан)]. Преминете към стъпка 12 за изтегляне на приложението или софтуера.

Ако все още не можете да се свържете, посетете support.brother.com за отговори на често задавани въпроси и за отстраняване на неизправности.

За по-подробна информация относно устройството и за спецификации на продукта вижте *Онлайн Ръководство за потребителя* на адрес support.brother.com/manuals.

© 2024 Brother Industries, Ltd. Всички права запазени.