HU

Gyors telepítési útmutató

DCP-T530DW / DCP-T535DW / DCP-T536DW / DCP-T580DW / DCP-T583DW
DCP-T730DW / DCP-T735DW / DCP-T780DW / DCP-T830DW / DCP-T835DW
MFC-T930DW / MFC-T935DW / MFC-T980DW

HUN
C verzió

A kézikönyvek legújabb verziói a Brother support weboldalról érhetőek el: support.brother.com/manuals

Először olvassa el a *Termékbiztonsági útmutatót*, majd ezt a *Gyors telepítési útmutatót*, hogy a megfelelő telepítési folyamatot tudja végrehajtani.

Ha követte a készülékhez mellékelt *Gyors telepítési útmutató* című nyomtatott kézikönyvet és kiválasztotta a „Kézi beállítás” lehetőséget, akkor lépjen egyből a(z) 6 lépésre ebben az útmutatóban.

1 A készülék kicsomagolása és a tartozékok ellenőrzése

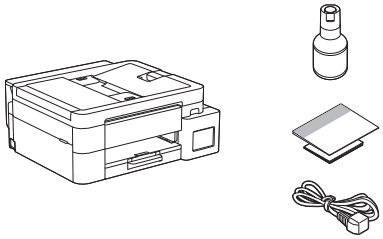

Távolítsa el a védőfóliát és a védőfilmet a készülékről.

MEGJEGYZÉS

- Előfordulhat, hogy az útmutató illusztrációi nem illeszkednek pontosan Ön modelljéhez, de a lépések minden modell esetében azonosak. A fenti illusztráció az MFC-T930DW jelű modellből származik.
- Az egyes komponensek országtól függően eltérhetnek.
- A csomagolóanyagokat és a dobozt ne dobja ki, mert a készülék esetleges későbbi szállításakor jól jöhetnek.
- 2 méternél nem hosszabb USB 2.0 kábel (A/B típus) használatát javasoljuk (bizonyos országokban a kábel tartozék).
- A 10BASE-T vagy 100BASE-TX Fast Ethernet hálózathoz 5-ös (vagy magasabb) kategóriájú, csavart érpárú, egyenes kötésű kábelt használjon (nem tartozék). (DCP-T830DW / DCP-T835DW / MFC-T930DW / MFC-T935DW / MFC-T980DW)
- A Brother a keletkező hulladék, illetve a termeléshez felhasznált nyersanyagok és energia mennyiségének csökkentésére törekszik. Környezetvédelmi tevékenységeinkkel kapcsolatos további információkat a www.brotherearth.com oldalon talál.

Folytatódik a következő oszlopban

2 Normál A4-es papír betöltése a papírtálcába

Folytassa az Ön modelljének megfelelő következő lépéssel. A modell neve a készülék előlapján található.

DCP-T530DW / DCP-T535DW / DCP-T536DW
DCP-T580DW / DCP-T583DW / DCP-T730DW
DCP-T735DW / DCP-T780DW → **2-A**

DCP-T830DW / DCP-T835DW
MFC-T930DW / MFC-T935DW / MFC-T980DW → **2-B**

2-A

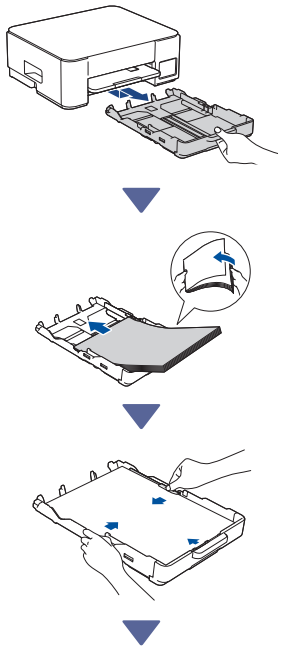

2-B

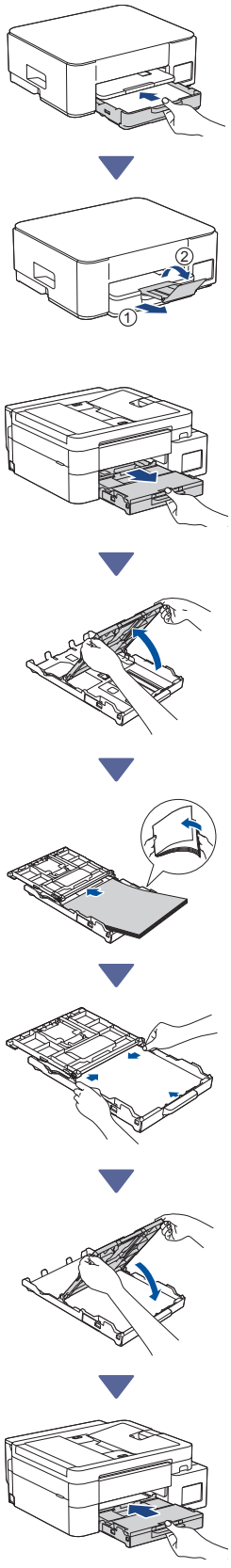

Folytatódik a következő oszlopban

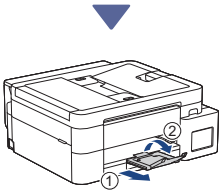

3 Csatlakoztassa a telefonzsinórt (MFC-T930DW / MFC-T935DW / MFC-T980DW)

Ezt a lépést csak az MFC-T930DW / MFC-T935DW / MFC-T980DW jelű modellek esetében és kizárólag akkor kövesse, ha a készüléket faxkészülékként használja.

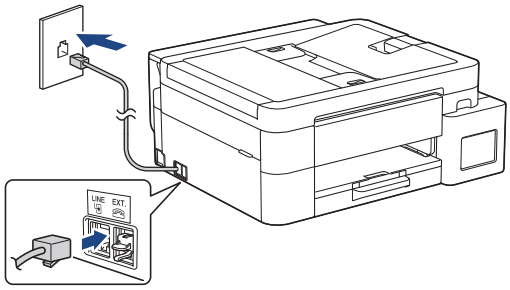

Csatlakoztassa a telefonzsinórt a **LINE** feliratú aljzatba.
A fax funkció használatával kapcsolatos további információkat az *Online Használati Útmutató* oldalain találja.

(Európa esetén) Ha szüksége van rá, akkor térítésmentesen küldünk egy eredeti Brother-telefonzsinórt. A kapcsolatfelvételhez látogasson el a www.brother.eu weboldalunkra.

4 Csatlakoztassa a tápkábelt

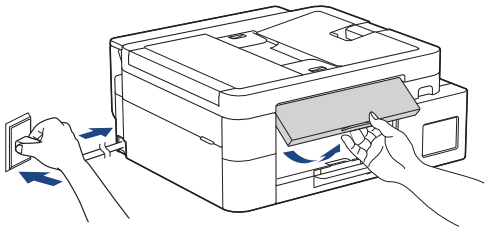

A készülék automatikusan bekapcsol.

(Csak bizonyos modellek esetében) Ha a készülék az ország vagy a nyelv kiválasztására kéri, akkor kövesse az LCD kijelzőn megjelenő utasításokat.

5 Válassza ki a beállítási módszert

Egyszerű beállítás

Látogasson el a **setup.brother.com** weboldalra, és töltse le az alkalmazást vagy szoftvert, amely segítségével könnyedén elvégezheti a beállítást és a csatlakozást.

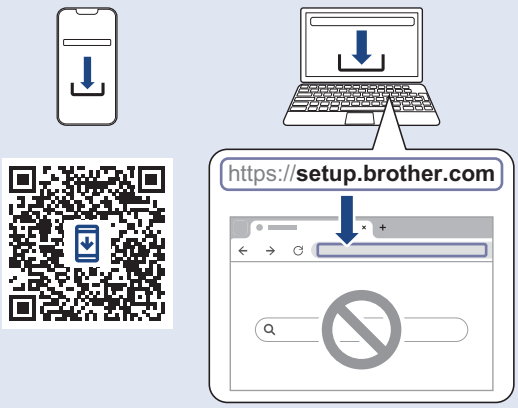

Nem érhető el macOS használata esetén

Kézi beállítás

Ugorjon a(z) 6 lépésre.

MEGJEGYZÉS

A készüléket több eszközzel is használhatja. Az ebben a lépésben található beállítási módszerek valamelyikével töltse le a készülék szoftverét azokra az eszközökre, amelyeket használni szeretne.

Folytatódik a következő oszlopban

6 Beállítás a készülék kezelőpanelének használatával

DCP-T530DW / DCP-T535DW / DCP-T536DW
DCP-T580DW / DCP-T583DW / DCP-T730DW
DCP-T735DW / DCP-T830DW / DCP-T835DW

1. A [Beállítja?] üzenet megjelenésekor nyomja meg a ▼ gombot.
2. Nyomja meg a ▲ vagy ▼ gombot a [Beüz. LCD-vel] kiválasztásához, majd nyomja meg az **OK** gombot.
3. Amikor az üzenet megjelenik az LCD kijelzőn, nyomja meg a ▲ gombot.

DCP-T780DW / MFC-T930DW / MFC-T935DW
MFC-T980DW

A ▲ vagy ▼ gombbal válassza ki a [Set up from Machine (Beállítás a gépről)] opciót, majd nyomja meg az **OK** gombot.

MEGJEGYZÉS
A beállítási képernyők a készülék gyártási idejétől függően ettől eltérően is kinézhetnek. Ha nem jelenik meg a [Set up from Machine (Beállítás a gépről)] opció, kövesse a lenti lépéseket.

1. Nyomja meg a ◄ gombot, amikor megjelenik a QR-kód képernyő.
2. Nyomja meg a ► gombot, amikor a [Set up from machine (Beállítás a gépről)] képernyő megjelenik.

7 A tintatartályok feltöltése a tartozékként mellékelt tintával

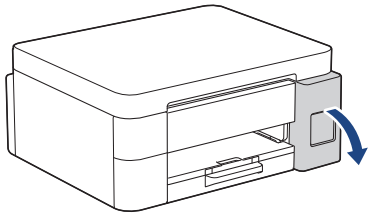

Nyissa ki a tintatartály fedelét.
(Előfordulhat, hogy az útmutató illusztrációi nem illeszkednek pontosan az Ön modelljéhez, de a lépések minden modell esetében azonosak.)

Folytatódik a következő oszlopban

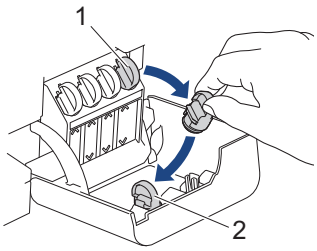

Távolítsa el a kupakot (1), és helyezze a fedél (2) hátuljába.

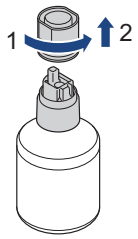

Távolítsa el a tintapalack kupakját.

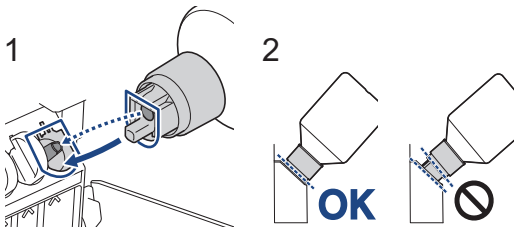

Igazítsa a palackot úgy, hogy a tintatartályon lévő csapot be lehessen illeszteni a palackon lévő lyukba az (1) ábrán látható módon.
Csúsztassa a palackot a csapra a (2) ábrán látható szögben, amíg a kupak egy szintbe nem kerül a tintatartály felületével. (Az első behelyezéskor egy kattanást fog hallani.)
A palack a megfelelő helyzetben megtámasztja magát, és a tinta automatikusan feltölti a tartályt. Ha a tinta nem kezd el magától folyni, vagy ha a tartály nagyon lassan töltődik, akkor óvatosan vegye ki és helyezze vissza a palackot.

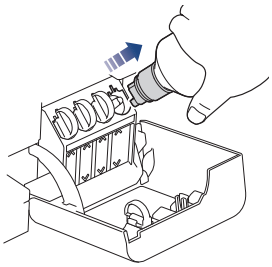

Ha végzett, akkor az adagolófejet lassan húzva távolítsa el a palackot úgy, hogy a tinta ki ne ömöljön.

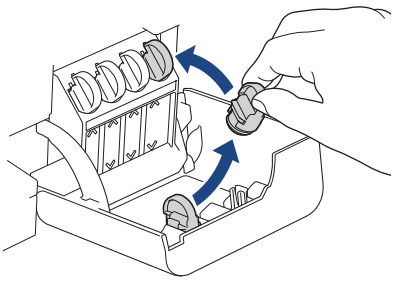

Távolítsa el a kupakot a tintatartály fedelének belsejéből, majd zárja le a tintatartályt.

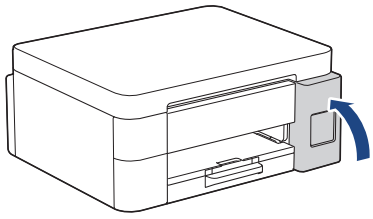

Az összes tintatartály feltöltése után zárja be a tintatartály fedelét.

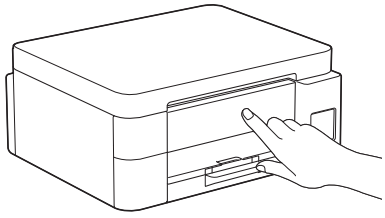

A beállítás folytatásához ellenőrizze az LCD-n megjelenő üzeneteket.
Amikor megjelenik a tinta előkészítése üzenet, kövesse az LCD kijelző utasításait a tintarendszer kezdeti tisztításának elvégzéséhez.

Folytatódik a következő oszlopban

A tisztítás néhány percet vehet igénybe, és ez idő alatt elvégezheti a következő lépést.

8 Dátum és idő beállítása

A dátum és idő beállításához kövesse az LCD kijelző utasításait.

> DCP-T530DW / DCP-T535DW / DCP-T536DW
> DCP-T580DW / DCP-T583DW / DCP-T730DW
> DCP-T735DW / DCP-T830DW / DCP-T835DW

1. Nyomja meg az **OK** gombot a dátum és az idő beállításához.
2. Nyomja meg a ▲ vagy ▼ gombot a szám kiválasztásához, majd nyomja meg az **OK** gombot a dátum és az idő megadásához.

> DCP-T780DW / MFC-T930DW / MFC-T935DW
> MFC-T980DW

Kövesse az LCD képernyőn megjelenő lépéseket a dátum és az idő beállításához.

9 Firmware frissítési értesítések beállítása

Csak az DCP-T780DW / MFC-T930DW / MFC-T935DW / MFC-T980DW modellek esetében hajtsa végre ezt a lépést.

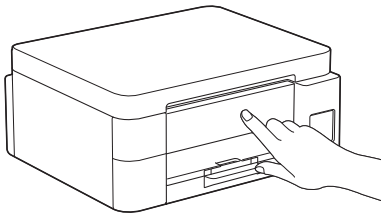

Amikor megjelenik a firmware-frissítési információs képernyő, akkor végezze el a firmware-beállításokat.

10 Ellenőrizze a nyomtatás minőségét

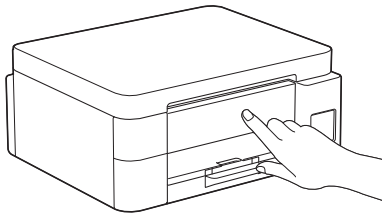

Amikor a tintarendszer kezdeti tisztítása befejeződött, nyomtassa ki a nyomtatási minőséget ellenőrző lapot:

- DCP-T530DW / DCP-T535DW / DCP-T536DW
  DCP-T580DW / DCP-T583DW / DCP-T730DW
  DCP-T735DW / DCP-T830DW / DCP-T835DW

Nyomja meg az **Start** gombot.

- DCP-T780DW / MFC-T930DW / MFC-T935DW
  MFC-T980DW

Nyomja meg az ▶ gombot.



A készülék kinyomtatja a nyomtatási minőséget ellenőrző lapot.

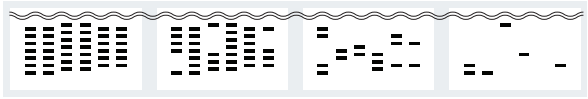

1 (Nincs) 2 (Néhány) 3 (kb. félig) 4 (Sok)

Válassza ki a készülék LCD kijelzőjén a nyomtatási minőséget ellenőrző lapon az egyes színekhez tartozó képeknek leginkább megfelelő képeket, majd indítsa újra a tisztítási eljárást, ha szükséges.

Folytatódik a következő oszlopban

11 A nyomtatás igazítási beállítások elvégzése (javasolt)

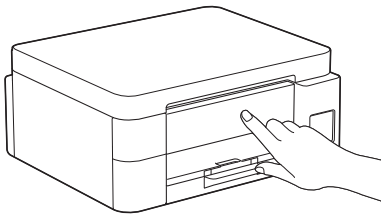

A nyomtatási igazítás elvégzéséhez a készülék használata előtt nyomtassa ki a beállítólapot:

- DCP-T530DW / DCP-T535DW / DCP-T536DW
  DCP-T580DW / DCP-T583DW / DCP-T730DW
  DCP-T735DW / DCP-T830DW / DCP-T835DW

Amikor megjelenik az igazítás ellenőrzése üzenet, nyomja meg a ▲ gombot, és kövesse az LCD kijelző utasításait.

- DCP-T780DW / MFC-T930DW / MFC-T935DW
  MFC-T980DW

Amikor megjelenik a papír igazítása üzenet, nyomja meg a ▶ gombot, és kövesse az LCD kijelző utasításait.

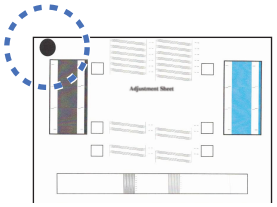

A lap bal felső sarkában egy fekete kör található.

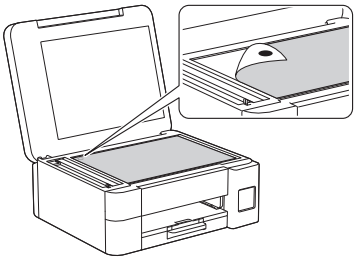

Helyezze a beállítólapot lefelé fordítva a szkennerüvegre, ügyelve arra, hogy a fekete kör a szkennerüveg bal felső sarkában legyen úgy, ahogy az a képen látható.

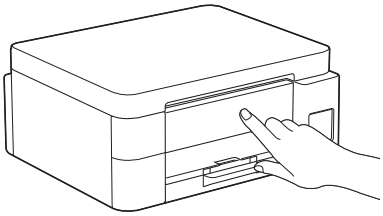

Kövesse az LCD-n megjelenő utasításokat az igazítási beállítások elvégzéséhez.
Ha végzett, távolítsa el a nyomtatás igazítására szolgáló lapot a szkennerüvegről.

12 Számítógép vagy mobileszköz csatlakoztatása a készülékhez (szükség esetén)

Látogasson el a **setup.brother.com** weboldalra és töltse le az alkalmazást vagy szoftvert.

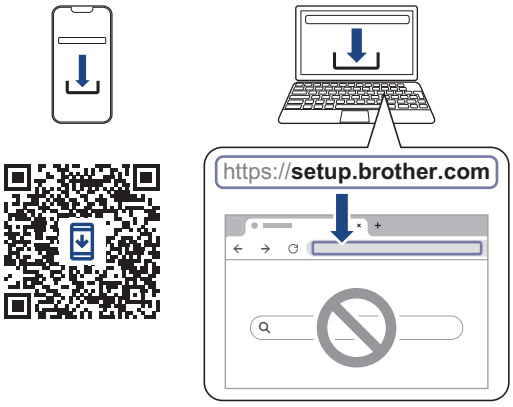

MEGJEGYZÉS

DCP-T530DW / DCP-T535DW / DCP-T536DW
DCP-T580DW / DCP-T583DW / DCP-T730DW
DCP-T735DW / DCP-T780DW

Az USB csatlakozáshoz keresse meg a megfelelő portot a készülék oldalán, a képen látható módon.

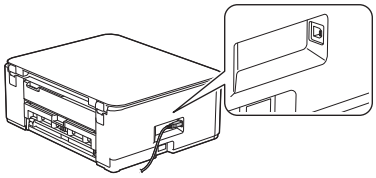

DCP-T830DW / DCP-T835DW / MFC-T930DW
MFC-T935DW / MFC-T980DW

A vezetékes hálózati csatlakozáshoz és az USB csatlakozáshoz keresse meg a készülék belsejében az ábrán látható, megfelelő portot (a használni kívánt kábel alapján).

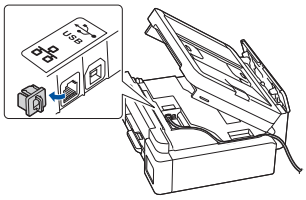

Folytatódik a következő oszlopban

A beállítás sikeresen befejezve

Most már készen áll a készülékről történő nyomtatásra vagy szkennelésre.

Fontos megjegyzés a hálózati biztonsághoz:
A készülék beállításainak kezeléséhez használható jelszó a készülék hátulján található, a „Pwd” kifejezés mellett. Javasoljuk, hogy azonnal módosítsa az alapértelmezett jelszót, hogy megakadályozza az illetéktelen hozzáférést a készülékhez.

13 Kézi vezeték nélküli beállítás

Ha a vezeték nélküli beállítás sikertelen, próbálkozzon a csatlakozás kézi beállításával.

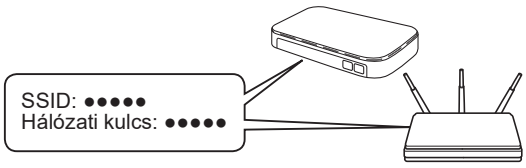

Keresse meg a használni kívánt vezeték nélküli hozzáférési pont/router eszközön az SSID (Hálózati név) és a Hálózati kulcs (Jelszó) értékeit.

Ha nem találja ezt az információt, kérdezze meg a hálózati rendszergazdát vagy a vezeték nélküli hozzáférési pont/router gyártóját.

DCP-T530DW / DCP-T535DW / DCP-T536DW
DCP-T580DW / DCP-T583DW / DCP-T730DW
DCP-T735DW / DCP-T830DW / DCP-T835DW

1. Menjen a készülékhez, majd nyomja meg a **Wi-Fi** lehetőséget.
2. Nyomja meg a(z) **OK** gombot a(z) [`Hálózat ker.`] kiválasztásához.
   A [`WLAN eng.?`] üzenet jelenik meg az LCD-n.
3. Nyomja meg a(z) ▲ gombot a(z) [`Be`] kiválasztásához.
4. Válassza ki az SSID (hálózatnév) értéket a vezeték nélküli hozzáférési pont/router számára, majd adja meg a Hálózati kulcs (jelszó) értékét.

Folytatódik a következő oszlopban

A Hálózati kulcs (Jelszó) megadásához tartsa lenyomva, vagy ismételten nyomja a ▲ vagy ▼ gombokat, így választva ki a megfelelő karaktereket az alábbi listából:

aAbBcCdDeEfFgGhHiIjJkKlLmMnNoOpPqQrRsS tTuUvVwWxXyYzZ!?@$&%#\'"`^|{}[] () ;:,.~<>=+-*/_1234567890

A szöveg bevitelével kapcsolatos további információért lásd a *Szöveg bevitele a Brother készüléken* című részt az *Online Használati Útmutatóban*.

DCP-T780DW / MFC-T930DW / MFC-T935DW
MFC-T980DW

1. Lépjen a készülékhez és nyomja meg a Wi-Fi gombot a panelen.
2. Nyomja meg a(z) **OK** gombot a(z) [`Find Wi-Fi Network (Wi-Fi hálózat ker.)`] kiválasztásához. A [`Enable WLAN? (Bekapcsolja a WLAN-t?)`] üzenet jelenik meg az LCD-n.
3. Nyomja meg a ▶ gombot az Igen lehetőség kiválasztásához.
4. Válassza ki az SSID (hálózatnév) értéket a vezeték nélküli hozzáférési pont/router számára, majd adja meg a Hálózati kulcs (jelszó) értékét.

   A szöveg bevitelével kapcsolatos további információért lásd a *Szöveg bevitele a Brother készüléken* című részt az *Online Használati Útmutatóban*.

Ha a vezeték nélküli hálózat beállítása sikeres, akkor az LCD-n a [`Connected (Kapcsolódott)`] üzenet jelenik meg. Ugorjon a(z) 12 lépésre az alkalmazás vagy szoftver letöltéséhez.

Ha még mindig sikertelen, akkor látogassa meg a support.brother.com weboldalt a GYIK és a Hibaelhárítás információiért.

A készülékkel és a termékspecifikációkkal kapcsolatos további információkért tekintse meg az *Online Használati Útmutató* című kézikönyvet a support.brother.com/manuals weboldalon.

© 2024 Brother Industries, Ltd. Minden jog fenntartva.