

Hartelijk dank voor de aanschaf van dit product. Lees dit document aandachtig om het beste resultaat uit het apparaat te halen en te zorgen dat u het veilig en correct gebruikt. Bewaar dit document daarna samen met het garantiebewijs op een veilige plek.

Productovereenkomst

Alvorens deze software te installeren, dient u onderstaande productovereenkomst bij dit product zorgvuldig te lezen. Gebruik deze software alleen als u instemt met de voorwaarden van deze overeenkomst. Door de software te installeren stemt u in met de gebruiksvoorwaarden.

1) Algemene voorwaarden

Dit is een overeenkomst tussen u (de eindgebruiker) en ons bedrijf voor dit product.

2) Gebruik van dit product

U mag dit product op slechts één computer installeren en gebruiken.

3) Beperkingen op duplicaten

U mag dit product uitsluitend dupliceren voor back-updoeleinden.

4) Beperkingen op wijzigingen

U mag dit product op geen enkele manier aanpassen of uit elkaar nemen.

5) Beperkingen op overdracht

Deze software mag niet worden overgedragen of op enige andere manier worden gebruikt door een derde.

6) Garantie

Wij aanvaarden geen verantwoordelijkheid voor uw keuze of gebruik van dit product, noch voor enige schade die voortvloeit uit het gebruik ervan.

7) Overige

Dit product is beschermd door copyrightwetgeving.

Lees dit gedeelte voordat u het product in gebruik neemt

Voor het maken van mooie borduurontwerpen

Met dit systeem kunt u een groot aantal borduurontwerpen maken en kunt u diverse borduur-eigenschappen instellen (draaddichtheid, steeklengte, enzovoort). Het uiteindelijke resultaat hangt echter af van het model borduurmachine dat u gebruikt.

Wij raden u aan een proeflapje te naaien met de door u ingestelde borduureigenschappen, voordat u het borduurpatroon op de uiteindelijke stof gaat uitvoeren.

Voor een veilig gebruik

- Sla geen bestanden op de "Software dongle voor PE-DESIGN" op voor overdracht of opslag.
- Steek de "Software dongle voor PE-DESIGN" niet in uw borduurmachine.

Voor een langere levensduur

- Leg de "Software dongle voor PE-DESIGN" niet in direct zonlicht of op een vochtige plek.
- Leg de "Software dongle voor PE-DESIGN" niet in de buurt van een verwarming, strijkbout of andere hete voorwerpen.
- Mors geen water of andere vloeistof op de "Software dongle voor PE-DESIGN".
- Zorg dat u de "Software dongle voor PE-DESIGN" niet laat vallen of ertegen stoot.

Voor reparatie of aanpassingen

Neem contact op met de dichtstbijzijnde Brother-dealer indien een storing optreedt of aanpassingen nodig zijn.

Opmerking

In deze Installatie handleiding, in de Gebruiksaanwijzing en in de Naslaggids wordt niet uitgelegd hoe u de computer gebruikt met Windows. Raadpleeg hiervoor de handleidingen van Windows.



XH2711-001

Handelsmerken

Handelsnamen en productnamen van bedrijven die op producten van Brother, gerelateerde documenten en andere materialen voorkomen, zijn handelsmerken of geregistreerde handelsmerken van die respectieve bedrijven.

Belangrijk

Het gebruik van dit apparaat voor het onrechtmatig veeleenvoudigen van materiaal van borduurgegevens, kranten en tijdschriften voor commerciële doeleinden is een schending van auteursrechten en is wettelijk strafbaar.

Voorzichtig

De software die bij dit product wordt geleverd, is auteursrechtelijk beschermd. Deze software mag alleen worden gebruikt of veeleenvoudigd in overeenstemming met de auteursrechtelijke wetten.

BEWAAR DEZE INSTRUCTIES

Dit product is bedoeld voor huishoudelijk gebruik.

Extra productinformatie en updates vindt u op onze website:

www.brother.com of <http://s.brother/cppab/>

Inhoud van het pakket

Controleer of onderstaande artikelen in het pakket zitten. Als er iets ontbreekt of beschadigd is, neemt u contact op met uw erkende dealer Brother-dealer.

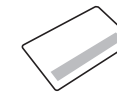

UPGRADE-KAART (UPGRADE CARD)

Deze kaart bevat de volgende informatie.

- Product-ID (PRODUCT ID)
- URL van installatiesite

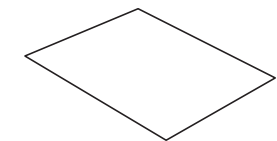

Installatie handleiding

(deze handleiding)

Systeemvereisten

Voordat u begint met de installatie van deze software, controleert u of de computer voldoet aan onderstaande minimale vereisten.

Besturingssysteem	Windows 7, 8.1, 10 (32-bits of 64-bits)
Processor	1 GHz of meer
Geheugen	1 GB of meer
Vrije ruimte op vaste schijf	600 MB
Beeldscherm	XGA (1024 × 768), 16-bits kleur of hoger
Poort	Twee of meer USB-poorten (om de "Software dongle voor PE-DESIGN" aan te sluiten en borduurgegevens over te zetten naar een borduurmachine)
Apparaat	Muis
Printer	Grafische printer die wordt ondersteund door uw systeem (als u uw afbeelding wilt afdrukken)
Internettoegang	Is vereist voor het downloaden van het installatieprogramma, het uitvoeren van upgrades voor de "Software dongle voor PE-DESIGN" en het bijwerken van PE-DESIGN.



- Mogelijk werkt dit product niet goed met sommige computers.

Lees dit gedeelte voordat u de software installeert

- Voordat u begint met de installatie van deze software, controleert u of de computer voldoet aan de systeemvereisten.
- Als u de software wilt installeren op het besturingssysteem Windows, moet u zich bij de computer aanmelden via een account met beheerdersrechten. Als u niet bent aangemeld via een beheerdersaccount, wordt in Windows mogelijk gevraagd naar het wachtwoord voor het beheerdersaccount. Typ het wachtwoord om de procedure te vervolgen. Meer bijzonderheden over het aanmelden bij de computer via een account met beheerdersrechten vindt u in de Windows-handleiding.
- De installatieprocedure wordt beschreven voor Windows 10. De procedure en dialoogvensters voor andere besturingssystemen kunnen iets afwijken.
- Als u de installatie annuleert voordat deze is voltooid of als u de procedure niet volgens de beschrijving uitvoert, wordt de software niet juist geïnstalleerd.
- Verwijder de "Software dongle voor PE-DESIGN" niet uit de USB-poort van de computer terwijl de upgrade wordt uitgevoerd. Verwijder de "Software dongle voor PE-DESIGN" nadat de upgrade is voltooid.
- Om de upgrade voor de "Software dongle voor PE-DESIGN" uit te voeren, moet u verbinding kunnen maken met internet. Als u geen verbinding kunt maken met internet, neemt u contact op met uw erkende dealer of met de Brother-klantenservice.
- Als een firewall is ingeschakeld, mislukt de upgrade mogelijk. Schakel de firewall uit en voltooi de upgrade.
- U kunt slechts één product-ID (PRODUCT ID) gebruiken voor de upgrade van één "Software dongle voor PE-DESIGN". Een product-ID (PRODUCT ID) die al is gebruikt, is niet geldig voor een andere "Software dongle voor PE-DESIGN".
- Wanneer een waarschuwing verschijnt, volgt u de aanwijzingen op het scherm.

Als u van plan bent PE-DESIGN 10 te blijven gebruiken, moet u ervoor zorgen dat uw versie de recentste is, voordat u PE-DESIGN 11 gaat installeren. Als u van plan bent PE-DESIGN 10 te blijven gebruiken en PE-DESIGN 11 al hebt geïnstalleerd, kunt u PE-DESIGN 10 bijwerken naar de nieuwste versie met gebruik van de update op website: <http://s.brother/capaa/>

■ PE-DESIGN 11 installeren - Volg de stappen 1 t/m 7

- 1 Open de URL die is aangegeven op de upgrade-kaart. Download vervolgens het installatieprogramma.
- 2 Wanneer de download is voltooid, opent u de gedownloade map en dubbelklikt u op het bestand [Setup_dut.exe].
→ Het dialoogvenster [Gebruikersaccountbeheer] wordt weergegeven.
- 3 Klik op [Ja].



→ Na een tijdje verschijnt automatisch het volgende dialoogvenster.

- 4 Klik op [Volgende] om verder te gaan met de installatie.



- Het dialoogvenster met de licentieovereenkomst wordt weergegeven.
- 5 Lees de licentieovereenkomst. Schakel het vakje [Ik ga akkoord met de voorwaarden van de licentieovereenkomst.] in als u akkoord gaat met de voorwaarden en klik vervolgens op [Volgende].

→ Er verschijnt een dialoogvenster waarin u kunt kiezen in welke map de software wordt geïnstalleerd.

- 6 Controleer de installatielocatie en klik op [Installeren] om de toepassing te installeren.

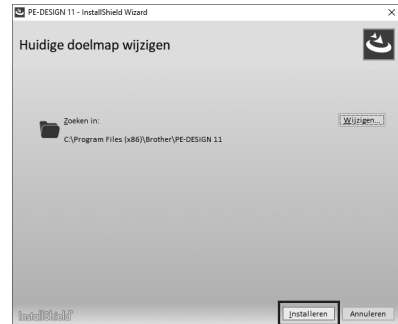

→ Als de installatie is voltooid, verschijnt onderstaand dialoogvenster.

- 7 Klik op [Voltoeien] om de installatie van de software te voltooien.
* Als u het vakje [Online gebruiksaanwijzing starten] hebt ingeschakeld, wordt de Online gebruiksaanwijzing geopend nadat de installatie is voltooid.

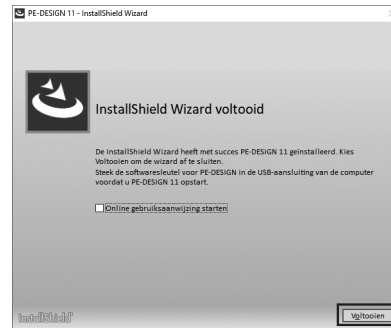

■ Upgrade van PE-DESIGN 10 naar PE-DESIGN 11 uitvoeren - Volg de stappen 8 t/m 16

- 8 Plaats de "Software dongle voor PE-DESIGN" in de USB-poort van de computer.



- 9 Klik op [PE-DESIGN 11 (Layout & Editing)] vanuit de lijst met toepassingen, klik op [Meer] en klik vervolgens op [Als administrator uitvoeren] in de opdrachtenlijst.
→ Het dialoogvenster [Gebruikersaccountbeheer] wordt weergegeven.



- Voor gebruikers van Windows 8.1: plaats de muisaanwijzer in het scherm [Start] om de pijl omlaag links onder in het scherm weer te geven en klik daarop. Klik met de rechtermuisknop op [PE-DESIGN 11 (Layout & Editing)], dat onder de titel [PE-DESIGN 11] wordt weergegeven. Klik op [Uitvoeren als Administrator] in de taakbalk.
- Voor gebruikers van Windows 7: klik op [PE-DESIGN 11] en vervolgens op [Alle programma's]. Klik op [PE-DESIGN 11] en klik vervolgens met de rechtermuisknop op [PE-DESIGN 11 (Layout & Editing)]. Selecteer [Uitvoeren als Administrator] in de opdrachtenlijst.

- 10 Klik op [Ja].



→ Na een tijdje verschijnt automatisch het volgende dialoogvenster.

- 11 Klik op [Upgrade nu] om de upgrade te starten.



→ De upgrade-wizard start en het eerste dialoogvenster (zie hieronder) verschijnt.

- 12 Klik op [Volgende].

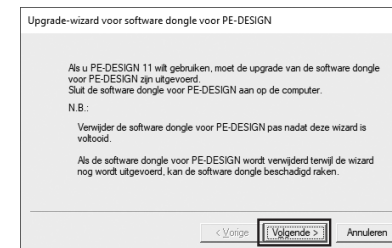

- 13 Neem de upgrade-kaart en een munt en schraap het zilverfolie van de kaart. Typ de product-ID (PRODUCT ID) van 15 tekens die op de upgrade-kaart staat en klik vervolgens op [Volgende].



- Als de product-ID (PRODUCT ID) onjuist is ingevoerd, wordt het bericht "**De product-ID (PRODUCT ID) is onjuist. Controleer of u geen typfouten maakt.**" weergegeven.
- Hoofdletters "I" en "O" worden niet gebruikt in de product-ID (PRODUCT ID).

- 14 Klik op [Volgende] om via internet toegang te krijgen tot onze server en de upgrade-sleutel op te halen.



→ Nadat u de upgrade-sleutel hebt opgehaald, verschijnt onderstaand dialoogvenster.

- 15 Klik op [Volgende] om de upgrade van de "Software dongle voor PE-DESIGN" te starten.



→ Als de upgrade is voltooid, wordt onderstaand dialoogvenster weergegeven.

- 16 Klik op [Voltoeien].

