



P-touch

**P900W/P950NW**  
**Snabbguide**  
**Svenska**

Tack för att du köpte en P-touch-etikett skrivare (kallas här efter ”skrivaren”), modell P900W/P950NW.  
Din nya P900W/P950NW är en intuitiv och lättanvänd etikett skrivare som innehåller många funktioner med vars hjälp du kan skapa professionella etiketter med hög kvalitet.  
Handboken innehåller grundläggande rutiner för användning av skrivaren. Läs igenom hela guiden innan du använder skrivaren och spara den för senare behov.  
Tillgängliga alternativ och förbrukningsartiklar kan variera beroende på landet.

Om du vill hämta och installera skrivardrivrutiner och programvara går du till webbplatsen.

**install.brother**

Mer information om hur du installerar drivrutinen och programvaran finns på *Installera programvaran och skrivardrivrutinen på datorn.*

**Tillgängliga handböcker**

■ **Produktsäkerhetsguide**

I den här guiden hittar du säkerhetsinformation som det är viktigt att du läser innan du använder skrivaren.

■ **Snabbguide (den här guiden)**

Här får du grundläggande information om skrivaren samt mer detaljerade felsökningstips.

■ **Bruksanvisning**

När du hämtar installationsprogrammet från [install.brother](http://install.brother) enligt ovan och installerar det, skapas mappen "Brother Manual" på PC:ns skrivbord och denna handbok sparas i mappen.  
Här får du veta mer om inställningar och funktioner i skrivaren, felsökningstips och underhållsinstruktioner.  
Dessutom kan du hämta enskilda handböcker som du behöver från Brother support webbsida.  
Gå till Brother support webbsida på [support.brother.com](http://support.brother.com) och hämta de andra handböckerna genom att klicka på Manualer på sidan för din modell.

**Packa upp skrivaren**

Innan du använder skrivaren kontrollerar du att paketet innehåller följande:



**P-touch etikett skrivare**



**Produktsäkerhetsguide**

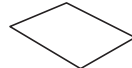

**Snabbguide**



**Nätadapter**

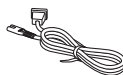

**Nätsladd**

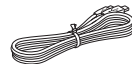

**USB-kabel**

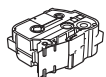

**Tapkasset**

**Allmän beskrivning**

**Framsida**

**P900W/P950NW**

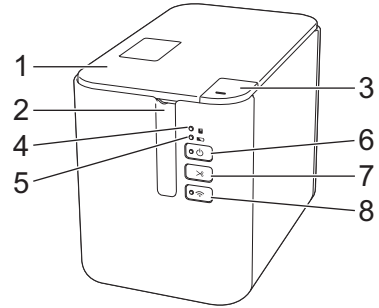

**Baksida**

**P900W**

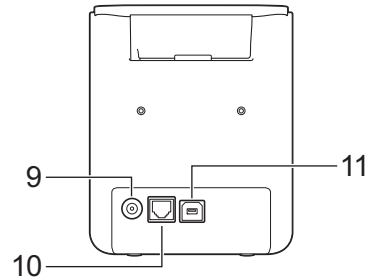

**P950NW**

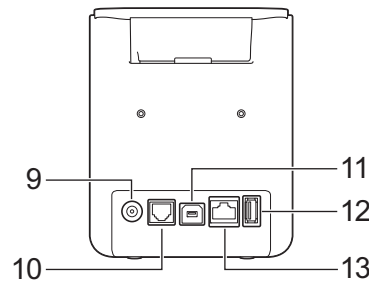

- |                          |                                   |
|--------------------------|-----------------------------------|
| 1 Tapeutrymmeslucka      | 8 Wi-Fi-knapp                     |
| 2 Tapeutmatningsöppning  | 9 Nätadapteruttag                 |
| 3 Luckans öppningsknapp  | 10 Seriell port                   |
| 4  Statusindikator       | 11 USB-port (för dator)           |
| 5  Batteriindikator      | 12 USB-värd (för streckodsläsare) |
| 6  Strömbrytare          | 13 LAN-port                       |
| 7  Matar- och klippknapp |                                   |

**VIKTIGT**

Du måste ta bort skyddsmaterialet innan du använder P-touch-etikett skrivaren enligt följande procedur.

- Tryck på luckans öppningsknapp så öppnas tapeutrymmesluckan.
- Dra i tapen så att den avlägsnas tillsammans med skyddsmaterialet.

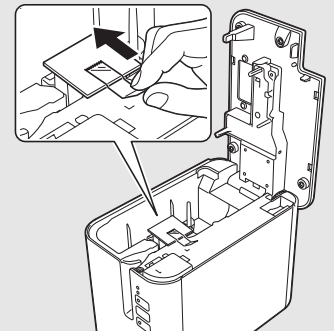

## Ansluta till strömförsörjning

### Nätadapter

Använd AD9100ESA (nätadapter) för den här skrivaren. Anslut nätadaptern direkt till skrivaren.

1. Sätt i nätadaptersladdens kontakt i nätadapteruttaget märkt DC IN 24 V på skrivaren.
2. Sätt i nätsladdens kontakt i nätadaptern.

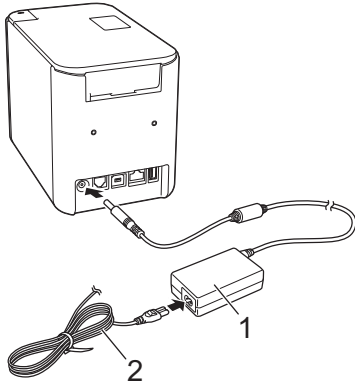

1 Nätadapter  
2 Nätsladd

3. Sätt i strömkontakten i ett eluttag med standardutförning.

### VIKTIGT

- Stäng av skrivaren innan du kopplar ifrån nätadaptern.
- Dra inte i eller böj nätadaptersladden eller nätsladden.
- Efter att strömkontakten har satts in i eluttaget kan det ta några sekunder innan strömbrytaren  aktiveras.

## Använda det uppladdningsbara litiumjonbatteriet (tillbehör)

Montera batterifacket (PA-BB-002) till skrivaren. Mer information om hur du monterar batterifacket finns i bruksanvisningen till batterifacket.

### Installera det uppladdningsbara litiumjonbatteriet

1. Tryck på och håll ner strömbrytaren  så att skrivaren stängs av.
2. Öppna batteriluckan på skrivarens undersida.
3. Sätt i batteriet i batteriutrymmet.
4. Stäng batteriluckan.

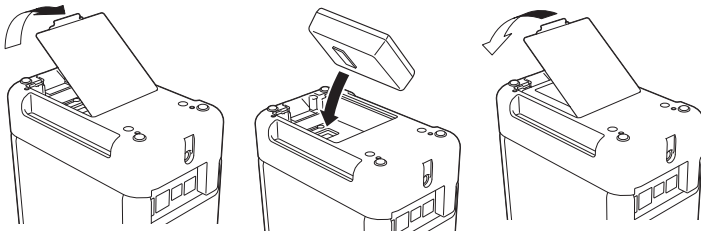

### Ta ut det uppladdningsbara litiumjonbatteriet

Tryck på och håll ner strömbrytaren  så att skrivaren stängs av. Ta bort batteriluckan och batteriet och sätt sedan tillbaka batteriluckan.

### Ladda det uppladdningsbara litiumjonbatteriet

#### OBS

- Ladda batteriet fullt innan du använder det.
- Det kan ta upp till tre timmar att ladda batteriet helt.

1. Kontrollera att batteriet är installerat i skrivaren.
  2. Använd nätadaptern och nätsladden för att ansluta skrivaren till ett eluttag.
- Om skrivaren är avstängd trycker du på strömbrytaren  så att skrivaren slås på.

Batteriindikatorn  tänds under laddning och släcks när batteriet är fulladdat.

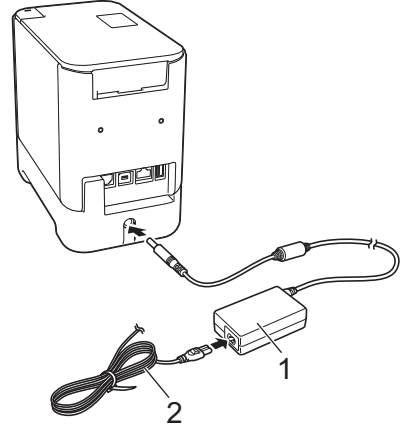

1 Nätadapter  
2 Nätsladd



#### OBS

Om laddningen inte är klar avbryts den om du använder skrivaren för att skriva ut, mata eller utföra någon annan funktion men startar automatiskt igen när du är klar.

### Avbryta laddningen av det uppladdningsbara litiumjonbatteriet

Avbryt laddningen av batteriet genom att koppla bort nätadaptern.

#### Anmärkningar om användning av det uppladdningsbara litiumjonbatteriet

- Ladda batteriet fullt innan du använder det. Använd det inte förrän det laddats helt.
- Batteriet ska laddas vid omgivningstemperaturer inom 0 till 40 °C, annars laddas inte batteriet och batteriindikatorn  släcks inte. Om laddningen avbryts på grund av att omgivningstemperaturen är för hög eller för låg ställer du skrivaren på en plats där temperaturen är mellan 0 och 40 °C och försöker ladda igen.
- Om du använder skrivaren för att skriva ut, mata eller utföra någon annan funktion när både batteriet är isatt och nätadaptern är ansluten kan batteriindikatorn  stängas av och laddningen avbrytas även om batteriet inte är fulladdat.

#### Egenskaper hos uppladdningsbara litiumjonbatterier

Tänk på följande så fungerar batterierna bäst och håller längre.

- Undvik att använda eller förvara batteriet på platser där det utsätts för mycket höga eller låga temperaturer eftersom det då laddas ur snabbare. Det kan hända om du använder ett uppladdningsbart litiumjonbatteri när det är mycket laddat (90 % eller mer) på en plats där det utsätts för höga temperaturer.
- Ta ut batteriet om du inte använder skrivaren under en längre tid.
- Förvara ett batteri med mindre än 50 % laddning på en sval och torr plats utan direkt solljus.
- Ladda om batteriet var sjätte månad om det förvaras under längre perioder.
- Om du vidrör en del av skrivaren medan litiumjonbatteriet laddas kan du känna att den delen av skrivaren känns varm. Det här är normalt och innebär inte att det är fel på skrivaren. Men om skrivaren blir mycket het bör du sluta använda den.

## Sätta i en tapekassett

TZe-tapekassetter, FLe-etikettkassetter och HSe-slangkassetter kan användas i skrivaren.

### VIKTIGT

Om den nya tapekassetten har ett transportskydd i papp ska du se till att ta bort det innan du sätter i kassetten.

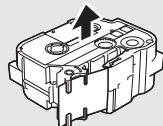

1. Kontrollera att tapeändan inte är böjd och att den kommer fram genom tapens styrskena. Om den inte kommer igenom matar du den igenom tapens styrskena som bilden visar.

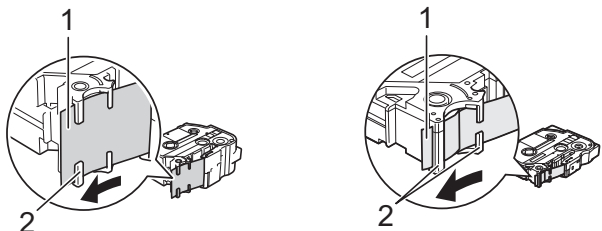

- 1 Tapeände
- 2 Tapestyrskena (formen kan variera beroende på tapebredden)

2. Tryck på luckans öppningsknapp så öppnas tapeutrymmesluckan.
3. Sätt i tapekassetten i tapekassetutrymmet med tapeändan mot skrivarens tapeutmatningsöppning och tryck sedan med ett jämnt tryck tills tapekassetten är installerad på rätt sätt.

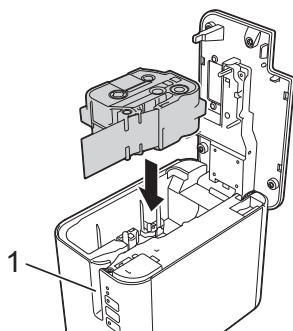

1 Tapeutmatningsöppning

### VIKTIGT

- När du sätter i tapekassetten ska du se till att tape och färgband inte fastnar på skrivhuvudet.
- Se till att det inte finns något slack i tapen och sätt sedan försiktigt i tapekassetten. Om det finns slack i tapen kommer den att fastna i den utstickande delen (2) när kassetten sätts i och då vikas eller skrynklas, vilket kan leda till att tapen fastnar. Åtgärda slack med hjälp av bilden i steg 1 och dra ut tapen ur tapestyrskenan.
- När du tar bort tapekassetten ska du se till att tape inte fastnar på den utstickande delen (2).

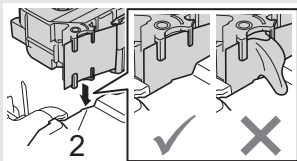





4. Stäng tapeutrymmets lucka.

### VIKTIGT

Lagra tapekassetterna på en sval, mörk plats, på avstånd från direkt solljus och höga temperaturer, hög luftfuktighet eller damm. Använd tapekassetten så snart som möjligt efter att du öppnat det förseglade paketet.

## Slå på/av strömmen

**På:** Tryck på strömbrytaren  så att skrivaren slås på. Strömindikatorens  lyser grönt.

**Av:** Tryck på och håll ner strömbrytaren  så att skrivaren stängs av. Strömbrytaren  kan lysa orange tills strömmen är avstängd.

### VIKTIGT

När du stänger av skrivaren ska du INTE ta ut batteriet eller koppla bort nätadaptern förrän den orangefärgade strömindikatorens  stängs av.

## Anslutning till dator

### P900W

Operativsystem	Grundläggande inställning		Seriell port (endast ESC/P och P-touch Template)
	USB-port	LAN-port	
Windows Vista/ Windows 7/ Windows 8/8.1 Windows 10/ Windows Server 2008/ 2008 R2 Windows Server 2012/ 2012 R2	✓	-	✓
Mac OS X v10.9.5, 10.10.x, 10.11			-

### P950NW

Operativsystem	Grundläggande inställning		Seriell port (endast ESC/P och P-touch Template)
	USB-port	LAN-port	
Windows Vista/ Windows 7/ Windows 8/8.1 Windows 10/ Windows Server 2008/ 2008 R2 Windows Server 2012/ 2012 R2	✓	✓	✓
Mac OS X v10.9.5, 10.10.x, 10.11			-

### OBS

Kompatibla operativsystem kan komma att ändras. Den senaste informationen är tillgänglig på vår supportwebbplats på [support.brother.com](http://support.brother.com)

# LED-indikatorer

Indikatorerna anger skrivarens status genom att lysa och blinka. Symbolerna i det här avsnittet förklarar vad de olika indikatorernas färger och mönster betyder:

 = Indikatorn lysar med fast sken





























 = Indikatorn blinkar































 = Indikatorn kan vara av, lysa eller blinka i någon färg

(Av) = Indikatorn är avstängd

G = Grönt  
O = Orange  
R = Rött

Exempel:  = indikatorn blinkar grönt

(Status)	Strömbrytare	(Wi-Fi)	Tillstånd
(Av)		(Av)	Under avstängningsprocessen
(Av)			Beredskapsläge Initieringsläge
(Av)			Läget kan bara användas när touchpanelsenhetsen (TDU) är installerad (innehåller felläget) (endast för P950NW)
(Av)			Läge för matning och klippning av tape
			Utskriftsläge
 (Två gånger var 1,8 sekund)		(Av)	Inga media Slut på tape
(Av)			Lucka öppen
		(Av)	Luckan öppen under utskrift
			Tar emot data
(Av)			Data överförs
(Av)			Under avsvälning
			Systemfel 1 Systemfel 2 Systemfel 3
			I bootläge
		(Av)	Återställ läge (när läget börjar)
(Av)		(Av)	Återställ läge (när du trycker på knappen 1/3/5 gånger)
		(Av)	Återställ läge (när du trycker på knappen 2/4/6 gånger)
 (Tre gånger)	 (Tre gånger)	(Av)	Återställ läge (när återställning bekräftats)
(Av)	<b>GOR</b>  (Upprepa fyra gånger)	(Av)	Meddelande om åtgärdad IP-adress (meddelande om åtgärdad USB ID)
		(Av)	Masslagringsläge
 (En gång)		(Av)	Bearbetning av masslagringsläge

(Status)	Strömbrytare	(Wi-Fi)	Tillstånd
 (Två gånger var 1,8 sekund)			Endast för P950NW: Fel vid anslutning av ej hanterad enhet till USB-värd Fel vid HUB-anslutning till USB-värd
 (En gång i sekunden)			Överspänning i strömförsörjningen för USB-värd (endast för P950NW)  Fel på masslagringsenhet
 (En gång varannan sekund)			Fel på rullhållare
 (Två gånger var 1,8 sekund)			Adapterfel
 (En gång i sekunden)			Anslutningsfel för tillval (endast för P950NW)
(Av)		(Av)	Anslutningsfel för adapter
 (En gång i sekunden)	 (En gång i sekunden)	(Av)	När de blinkar växelvis: Fel på kniv När de blinkar samtidigt: För hög temperatur
 (Två gånger var 1,8 sekund)		(Av)	Ej kompatibel tape
 (En gång i sekunden)		(Av)	Fel media
 (Två gånger var 1,8 sekund)	 (två gånger var 1,8 sekund)	(Av)	Kommunikationsfel Minnet fullt Fel på antalet rader/teckenstorlek
 (En gång i sekunden)	 (en gång i sekunden)	(Av)	När de blinkar växelvis: Fel vid databassökning När de blinkar samtidigt: Mall saknas
 (Två gånger var 1,8 sekund)	 (två gånger var 1,8 sekund)	(Av)	Fel vid utskrift av högupplöst/utkast
 (En gång)		(Av)	Inget svart märke hittades

## Batteriindikator

Batteri	Strömbrytare	Tillstånd
(Av)		Uppladdningsbart batteri: fullt Laddningen är klar
		Laddar
 (En gång var 4:e sekund)		Uppladdningsbart batteri: halvt
 (Två gånger var 4:e sekund)		Uppladdningsbart batteri: lågt
		Fel på det uppladdningsbara batteriet
		Uppladdningsbart batteri: tomt

## Wi-Fi-lampa

(Status)	Strömbrytare	(Wi-Fi)	Tillstånd
(Av)			Ingen tillgänglig WPS-åtkomstpunkt hittades
(Av)			Anslutning till WPS-åtkomstpunkten misslyckades
(Av)		 (Två gånger var 1,8 sekund)	Felaktiga säkerhetsinställningar
(Av)		 (Två gånger var 1,8 sekund)	Fel under sökning efter WPS-åtkomstpunkt
			Wi-Fi på, ej ansluten
			Wi-Fi på, ansluten
			Wi-Fi: Läget WPS-inställning
		 (Tre gånger)	Meddelande om slutförd BT-växling (endast för P950NW)

## Skriva ut från datorn

### Tillgängliga program för användning med datorer

Tillgängliga program	Funktioner	Dator	Anslutning
P-touch Editor	Designa och skriv ut egna etiketter med inbyggda ritverktyg, text i olika typsnitt och stilar, importerade grafiska bilder och streckkoder.	Windows/Mac	Wi-Fi/ USB/ Trådbundet nätverk
Cable Label Tool	Skapa och skriv ut etiketter för kablar, anslutningspaneler, frontpaneler, elektrisk utrustning med mera.	Windows	

Mer information finns i *Bruksanvisningen*.

## Installera programvaran och skrivardrivrutinen på datorn

Om du ska skriva ut från en Windows-dator eller Mac installerar du skrivardrivrutinen, P-touch Editor och andra program på datorn.

- Gå till webbplatsen ([install.brother](#)) och hämta installationsprogrammet för den senaste programvaran och manualerna.
- Dubbelklicka på den hämtade EXE-filen och följ anvisningarna på skärmen för att fortsätta med installationen.

### OBS

Om du vill ansluta skrivaren till en dator med trådlös anslutning, rekommenderar vi följande:

- Konfigurera de trådlösa nätverksinställningarna när du installerar programvaran. Med Verktyg för skrivarinställning kan du ändra inställningarna senare. Mer information finns i *Bruksanvisningen*.
- Installera programvaran på en dator som är trådlöst ansluten till nätverket och konfigurera skrivaren med en USB-kabel.
- Skaffa det trådlösa nätverkets SSID (nätverksnamn) och lösenord (nätverksnyckel) i förväg.
- Om den trådlösa åtkomstpunkten/routern har stöd för WPS konfigurerar du snabbt de trådlösa nätverksinställningarna med en knapptryckning för WPS (Wi-Fi Protected Setup).

- Stäng dialogrutan när installationen är klar.

## Ansluta skrivaren till en dator

Anslut skrivaren till en Windows-dator eller Mac via en USB-kabel, trådlöst LAN eller trådbundet LAN. Mer information finns i *Bruksanvisningen*.

### Ansluta med USB

- Anslut skrivarens ände av USB-kabeln till USB-porten på skrivarens baksida.
- Anslut den andra änden av USB-kabeln till USB-porten på datorn.
- Slå på skrivaren.

### Ansluta med Wi-Fi

- Slå på skrivaren.
- Slå på Wi-Fi-funktionen genom att trycka på och hålla ner skrivarens Wi-Fi-knapp i en sekund. Wi-Fi-indikatorn börjar blinka grönt en gång var tredje sekund.

- Ad hoc-läge  
När du har installerat skrivardrivrutinen och andra program på datorn ställer du in Ad-Hoc-läget med hjälp av datorns Verktyg för skrivarinställning. (Se *Bruksanvisningen*.)

## ■ Ansluta med trådbundet LAN (endast för P950NW)

### OBS

Anslut skrivaren till en trådbunden LAN-anslutning om du vill använda en statisk IP-adress. Installera skrivardrivrutinen och Verktyg för skrivarinställning och ange sedan inställningarna för den trådbundna LAN-anslutningen.

Mer information finns i *Installera programvaran och skrivardrivrutinen på datorn*.

1. Kontrollera att skrivaren är avstängd innan du ansluter den med LAN-kabeln.
2. Anslut LAN-kabeln till LAN-porten på baksidan av skrivaren, och anslut sedan den andra änden av LAN-kabeln till en aktiv LAN-port i nätverket.
3. Slå på skrivaren.

### OBS

Skrivarens kommunikationsinställningar kan ändras i **[Kommunikationsinställningar]** i Verktyg för skrivarinställning. Mer information finns i *Bruksanvisningen*.

## Skriva ut från datorn

Du kan skriva ut med den här skrivaren på flera olika sätt. Så här gör du om du vill skriva ut från en dator med P-touch Editor.

1. Starta P-touch Editor och öppna sedan dokumentet som du vill skriva ut.
2. Skapa en etikettdesign.
3. Välj **[Arkiv]** och sedan **[Skriv ut]** från menyraden eller klicka på ikonen **[Skriv ut]**.

## Skriva ut med den mobila enheten



### Installera program som kan användas på mobila enheter

Du kan antingen använda skrivaren som en fristående skrivare eller ansluta den till en mobil enhet. Om du vill skapa och skriva ut etiketter från din mobila enhet, installerar du Brothers mobila program och ansluter sedan skrivaren till den mobila enheten.

För mer information om tillgängliga mobilapplikationer för din skrivare, besök [support.brother.com/g/d/f5f9](http://support.brother.com/g/d/f5f9).



## Ansluta skrivaren till en mobil enhet

1. Kontrollera Wireless Direct-inställningarna på skrivaren.
  - För Windows  
Anslut skrivaren och datorn med en USB-kabel. Starta Verktyg för skrivarinställning på datorn och klicka på knappen **[Kommunikationsinställningar]**. Bekräfta att **[Infrastruktur och Wireless Direct]** eller **[Wireless Direct]** har valts för **[Typ av nätverk]** på fliken **[Allmänt]**.  
Mer information finns i *Bruksanvisningen*.
  - För Mac  
Anslut skrivaren och datorn med en USB-kabel. Starta Verktyg för skrivarinställning på datorn och kontrollera att **[WirelessDirect]** är inställt på **[På]** under fliken **[Trådlöst LAN]**.  
Mer information finns i *Bruksanvisningen*.
2. Slå på Wi-Fi-funktionen genom att trycka på och hålla ner skrivarens Wi-Fi-knapp  i en sekund.  
Wi-Fi-indikatorn  börjar blinka blått en gång var tredje sekund.
3. På den mobila enhetens Wi-Fi-inställningsskärm väljer du SSID för skrivaren och anger lösenordet.

### OBS

- Fabriksinställt SSID och lösenord är följande:  
SSID: "DIRECT-\*\*\*\*\_PT-P900W" eller "DIRECT-\*\*\*\*\_PT-P950NW" är de fem sista siffrorna i produktens serienummer.  
(Du hittar serienummeretiketten i tapefacket på skrivaren.)  
Lösenord (nätverksnyckel): 00000000
- Du kan ansluta skrivaren till en mobil enhet i Infrastrukturläge via en trådlös åtkomstpunkt/router.

## Skriva ut från en mobil enhet

1. Starta Brother-appen på din mobila enhet.

### OBS

Kontrollera att skrivaren är ansluten till din mobila enhet.  
Se *Installera program som kan användas på mobila enheter*.

2. Välj en etikettmall eller design.

### OBS

Du kan också välja en etikett eller en bild som du utformat tidigare, och skriva ut den.

3. Tryck på **[Skriv ut]** i programmenyn.



## Ansluta övriga gränssnitt (seriell port/Bluetooth)

Du kan ansluta skrivaren till en streckkodsläsare via ett seriell gränssnitt eller Bluetooth-gränssnittet.

Mer information finns i *Bruksanvisningen*.

# Felsökning

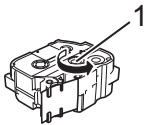
## Utskriftsproblem

Problem	Lösning
Etiketten skrevs inte ut.	<ul style="list-style-type: none"> <li>Kontrollera att texten matats in och att tapekassetten är installerad på rätt sätt, med tillräckligt mycket tape kvar.</li> <li>Om tapen är böjd klipper du av den böjda delen och matar tapen genom utmatningsöppningen.</li> <li>Om tapen har fastnat tar du bort tapekassetten, drar sedan ut tapen som fastnat och klipper av den. Kontrollera att tapeändan kommer fram igenom styrskenan innan du sätter tillbaka tapekassetten.</li> </ul>
Etiketten skrivs inte ut på rätt sätt.	<ul style="list-style-type: none"> <li>Ta bort tapekassetten och installera den igen genom att trycka ner ordentligt tills den läses på plats.</li> <li>Om skrivhuvudet är smutsigt rengör du det med en bomullstopps eller rengöringskassetten för skrivhuvudet (TZe-CL6) som finns som tillbehör.</li> </ul>
Färgbandet separeras från färgvalsen.	<p>Om färgbandet är trasigt ska du byta ut tapekassetten. Annars lämnar du tapen oklippt, tar bort tapekassetten och lindar sedan upp det lösa färgbandet på spolen enligt bilden.</p>  <p>1 Spole</p>
Skrivaren stoppar under utskrift av en etikett.	<ul style="list-style-type: none"> <li>Byt tapekassett om det finns ränder på tapen, eftersom detta indikerar att du har nått slutet av tapen.</li> <li>Anslut nätadaptern direkt till skrivaren eller ladda det uppladdningsbara litiumjonbatteriet.</li> </ul>
Etiketten klipptes inte av automatiskt.	<p>Markera inställningen Klipp-alt. Mer information finns i <i>Bruksanvisningen</i>. Alternativt kan du vid användning av tapekassetten trycka på matar- och klippknappen  för att mata och klippa av tapen.</p>
Tape har fastnat och problemet kvarstår trots att du har följt felsökningsstegen.	Kontakta Brothers kundservice.
Jag vill skriva ut i högre upplösning.	Du kan använda högupplöst utskrift om du skriver ut från en dator, om nätadaptern är ansluten och om TZe-laminerad tape med svart bläck är installerad. Använd skrivardrivrutinen när du vill välja det högupplösta läget för utskrift av etiketter.
Högupplöst utskrift eller snabba utskrifter har valts, men det inträffade ett fel och utskriften kunde inte slutföras.	<p>I tillstånd som högupplöst utskrift eller snabb utskrift, måste nätadaptern anslutas och TZe-laminerad tape med svart bläck måste installeras.</p> <p>Ta bort felet genom att avbryta utskriften och anslut sedan nätadaptern eller avbryt den högupplösta utskriften eller den snabba utskriften.</p>

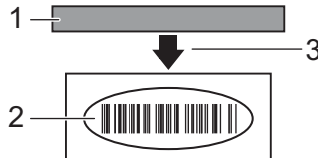
Problem	Lösning
Utskrivna streckkoder kan inte läsas.	<ul style="list-style-type: none"> <li>Etiketter med streckkoder ska skrivas ut i skrivhuvudets riktning enligt bilden nedan:            <ul style="list-style-type: none"> <li>1 Skrivhuvud</li> <li>2 Streckkod</li> <li>3 Utskriftsriktning</li> </ul> </li> <li>Försök använda en annan skanner.</li> <li>Vi rekommenderar att du markerar alternativet <b>[Standard]</b> som finns bland inställningarna för <b>[Kvalitet]</b> när du skriver ut streckkoder.</li> </ul> <p><b>Windows Vista/Windows Server 2008</b></p> <p>Om du vill visa alternativen för <b>[Kvalitet]</b> öppnar du skrivaregenskaperna genom att klicka på Start-knappen - <b>[Kontrollpanelen]</b> - <b>[Maskinvara och ljud]</b> - <b>[Skrivare]</b>. Högerklicka på skrivaren som du vill ställa in och klicka sedan på <b>[Utskriftsinställningar]</b>.</p> <p><b>Windows 7/Windows Server 2008 R2</b></p> <p>Om du vill visa alternativen för <b>[Kvalitet]</b> öppnar du skrivaregenskaperna genom att klicka på Start-knappen - <b>[Enheter och skrivare]</b>. Högerklicka på skrivaren som du vill ställa in och klicka sedan på <b>[Utskriftsinställningar]</b>.</p> <p><b>Windows 8/Windows 8.1/Windows Server 2012/Windows Server 2012 R2</b></p> <p>Om du vill visa alternativen för <b>[Kvalitet]</b> öppnar du skrivaregenskaperna genom att klicka på <b>[Kontrollpanelen]</b> på skärmen <b>[Appar]</b> - <b>[Maskinvara och ljud]</b> - <b>[Enheter och skrivare]</b>. Högerklicka på skrivaren som du vill ställa in och klicka sedan på <b>[Utskriftsinställningar]</b>.</p> <p><b>Windows 10</b></p> <p>Om du vill visa alternativen för <b>[Kvalitet]</b> öppnar du skrivaregenskaperna genom att klicka på Start-knappen - <b>[Inställningar]</b> - <b>[Enheter]</b> - <b>[Enheter och skrivare]</b>. Högerklicka på skrivaren som du vill ställa in och klicka sedan på <b>[Utskriftsinställningar]</b>.</p>

## Versionsinformation

Problem	Lösning
Jag kan inte versionsnumret för firmware för skrivaren.	<p>Du kan använda följande procedur. Använd 24 mm eller 36 mm tape.</p> <ol style="list-style-type: none"> <li>Slå på skrivaren.</li> <li>Skriv ut rapporten genom att trycka på och hålla ner matar- och klippknappen  i mer än 10 sekunder.</li> </ol>
Jag vill kontrollera att jag använder den senaste programvarversionen.	<p>Med P-touch Update Software kan du se om du har den senaste versionen eller inte. Mer information om P-touch Update Software finns i <i>Bruksanvisningen</i>.</p>

# Produktspecifikationer

<b>Modellnamn</b>	<b>P900W</b>
<b>Storlek</b>	
Mått	Ca 118 (B) × 192 (D) × 146 (H) mm
Vikt	Ca 1508 g (utan tapekassett och batterier)
<b>Utskrift</b>	
Metod	Värmeöverföring
Kassett	<ul style="list-style-type: none"><li>• Sätt in Brother TZe-tapekassett: Bredderna 3,5 mm, 6 mm, 9 mm, 12 mm, 18 mm, 24 mm, 36 mm</li><li>• Brother FLe-etikettkassett: 21 × 45 mm</li><li>• Brother HSe-slangkassett: Bredderna 5,8 mm, 8,8 mm, 11,7 mm, 17,7 mm, 23,6 mm</li></ul>
<b>Gränssnitt</b>	
USB	2.0 (Full Speed)
Wi-Fi	<ul style="list-style-type: none"><li>• Wireless Direct: IEEE 802.11n</li><li>• Ad-hoc-läge: IEEE 802.11b</li><li>• Infrastrukturläge: IEEE 802.11b/g/n</li><li>• WPS 2.0</li></ul>
Seriell	RS232C (seriell kabel från Brother)
<b>Omgivning</b>	
Driftstemperatur/fuktighet	I drift: mellan 10 och 35 °C/ mellan 20 och 80 % Maximal våttemperatur: 27 °C

<b>Modellnamn</b>	<b>P950NW</b>
<b>Storlek</b>	
Mått	Ca 118 (B) × 192 (D) × 146 (H) mm
Vikt	Ca 1508 g (utan tapekassett och batterier)
<b>Utskrift</b>	
Metod	Värmeöverföring
Kassett	<ul style="list-style-type: none"><li>• Sätt in Brother TZe-tapekassett: Bredderna 3,5 mm, 6 mm, 9 mm, 12 mm, 18 mm, 24 mm, 36 mm</li><li>• Brother FLe-etikettkassett: 21 × 45 mm</li><li>• Brother HSe-slangkassett: Bredderna 5,8 mm, 8,8 mm, 11,7 mm, 17,7 mm, 23,6 mm</li></ul>
<b>Gränssnitt</b>	
USB	2.0 (Full Speed)
Wi-Fi	<ul style="list-style-type: none"><li>• Wireless Direct: IEEE 802.11n</li><li>• Ad-hoc-läge: IEEE 802.11b</li><li>• Infrastrukturläge: IEEE 802.11b/g/n</li><li>• WPS 2.0</li></ul>
Seriell	RS232C (seriell kabel från Brother)
USB-vård	Endast stöd för streckodsläsare
LAN	10BASE-T/100BASE-TX
Bluetooth	(Skrivaren måste ha ett Bluetooth-gränssnitt (tillbehör).) Bluetooth 2.1+EDR (klass 1) Profiler som stöds: SPP, OPP
<b>Omgivning</b>	
Driftstemperatur/fuktighet	I drift: mellan 10 och 35 °C/ mellan 20 och 80 % Maximal våttemperatur: 27 °C

## Brothers supportwebbplats

Besök vår supportwebbplats på [support.brother.com](http://support.brother.com)

Där finns följande information:

- Programvaruhämtningar
  - Handböcker/Dokument
  - Vanliga frågor (felsökning och tips om att använda skrivaren)
  - Information om förbrukningsmaterial
  - Information om senaste operativsystemskompatibilitet
- Innehållet på den här webbplatsen kan ändras utan föregående meddelande.