

# Bruksanvisning

Paket för  
matningsrulle utan  
liner  
(PA-LPR-001)

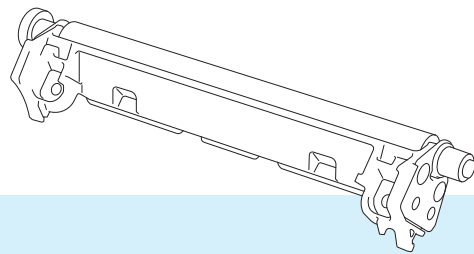

Det är viktigt att du läser den här Bruksanvisningen innan du börjar använda produkten.

Förvara bruksanvisningen på en lättillgänglig plats för framtida behov.

# Innehållsförteckning

<b>1</b>	<b>Inledning</b>	<b>2</b>
	Delbeskrivning .....	2
<b>2</b>	<b>Installation</b>	<b>3</b>
<b>3</b>	<b>Underhåll</b>	<b>5</b>
	Underhåll av matningsrulle utan liner .....	5
<b>4</b>	<b>Produktspecifikationer</b>	<b>6</b>
<b>5</b>	<b>Felsökning</b>	<b>7</b>
	Problem med matningsrullen utan liner .....	7
	Felmeddelanden från skrivaren .....	7

## Delbeskrivning

Matningsrulle utan liner

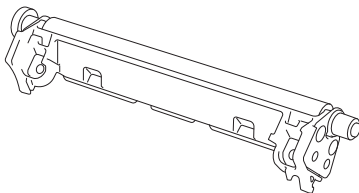

Skrubar (2)



# 2

## Installation

2

- 1 Tryck på frigöringsspaken till rullens lucka för att öppna luckan till rullens utrymme.

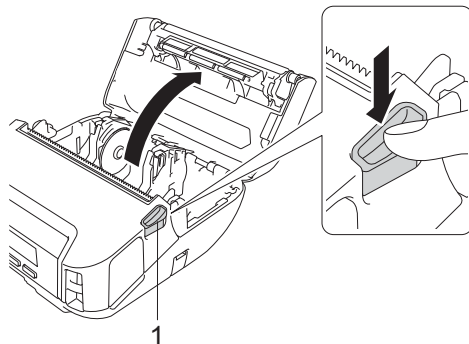

### 1 Frigöringsspak till rullens lucka

- 2 Ta bort standardplåten genom att ta bort de två skruvarna som visas på bilden.

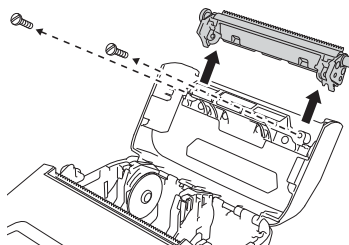

## ⚠ VAR FÖRSIKTIG

Vidrör inte bladet när du tar bort standardplåten.



### Obs

Åtdragningsmomentet som rekommenderas är  $0,55 \pm 0,049$  Nm.

- 3 Installera matningsrullen utan liner och fäst den med de två skruvarna som ingår i paketet för plåten utan liner.

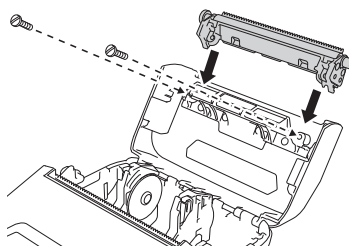



**Obs**

Den nedre avrivaren kan inte användas när matningsrullen utan liner är installerad.



Ställ in **[Utan linjer]** på **[På]** på fliken **[Avancerat]** i Verktyg för skrivarinställning.



**Obs**

- När **[Utan linjer]** är inställt på **[På]** går det inte att välja **[Avrivn. fält]** i **[Inställningar]** och **[Autoid.]** i **[Media]** på skrivarens LCD-skärm.
- Se till att papperets huvudmarginal är minst 9 mm för att få bästa prestanda.
- När du använder matningsrullen utan liner kan pappersdamm fastna på skrivhuvudet. Rengör skrivhuvudet regelbundet (se *Underhåll av matningsrulle utan liner* på sidan 5).

**Note**

Rengör inte rullen till matningsrullen utan liner för att förhindra att den försämras.

## Underhåll av matningsrulle utan liner

När du använder matningsrullen utan liner kan pappersdamm fastna på skrivhuvudet. Rengör skrivhuvudet regelbundet med en luddfri trasa eller bomullstopps fuktad med isopropylalkohol eller etanol som visas på bilden.

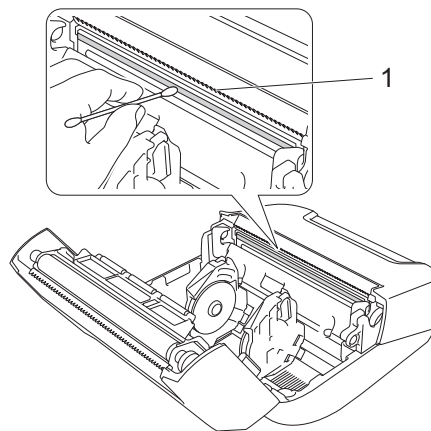

### 1 Skrivhuvud

Kontrollera att det inte finns ludd eller annat material kvar i skrivhuvudet när du har rengjort det.

Komponenter	
<b>Skriver ut</b>	
Utskriftshastighet*	Högst 76 mm/s
<b>Omgivning</b>	
Driftstemperatur	Batteriet: 10 till 30 °C Om temperaturen inuti batteriet ligger utanför det här intervallet kan laddningen stoppas.
Driftsfuktighet	20 till 50 % (icke kondenserande, maximal våt glödlampetemperatur: 27 °C)

\*Testad med Brothers utskriftstestdata (7 % täckning, 102 × 29 mm) vid 23 °C och kontinuerlig utskrift med en USB-anslutning och ett nytt, fulladdat batteri.

Detta kapitel förklarar hur du löser vanliga problem som du kan stöta på när du använder matningsrullen utan liner. Om du får problem med skrivaren kontrollerar du först att du har utfört följande åtgärder på ett korrekt sätt:

- Ta bort skyddsemballaget från skrivaren.
- Stäng luckan till rullens utrymme helt.
- Installera batteriet (se *Bruksanvisning*).
- Anslut nätadaptern (se *Bruksanvisning*).
- Anslut biladaptern (se *Bruksanvisning*).
- Installera och välj korrekt skrivardrivrutin (se *Bruksanvisning*).
- Anslut skrivaren till en Windows-dator eller mobil enhet (se *Bruksanvisning*).
- Sätt i rullen korrekt (se *Bruksanvisning*).

Om problemen kvarstår läser du felsökningstipsen i det här kapitlet. Om du efter att ha läst det här kapitlet inte kan lösa ditt problem går du till Brother support webbsida på [support.brother.com](http://support.brother.com)

## Problem med matningsrullen utan liner

Problem	Lösning
Utskriftskvaliteten är låg.	<ul style="list-style-type: none"> <li>■ Installera matningsrullen utan liner korrekt.</li> <li>■ Rengör skrivhuvudet.</li> </ul>
Skrivaren matar inte papper.	<ul style="list-style-type: none"> <li>■ Installera matningsrullen utan liner korrekt.</li> <li>■ Ställ in rullen korrekt.</li> <li>■ Kontrollera om en etikett eller fästmaterial har fastnat under luckan till rullens utrymme. Om så är fallet rengör du insidan av luckan.</li> </ul>
Media har fastnat.	<ul style="list-style-type: none"> <li>■ Installera matningsrullen utan liner korrekt.</li> <li>■ Torka bort kvarvarande klisterrester i papperets utmatningsväg.</li> <li>■ Prova med en annan rulle (med svagare fästmaterial).</li> </ul>

## Felmeddelanden från skrivaren

Felmeddelande	Orsak/åtgärd
Hög temp.!	<p>Är skrivaren för varm?</p> <p>Om skrivaren överhettas när inställningen Utan linjer används väntar du till skrivaren svalnar och provar sedan att skriva ut igen.</p>



**brother**